

ບົດລາຍງານສະຖິຕິການທ່ອງທ່ຽວ ຂອງ ສປປ ລາວ

2023



ກະຊວງຖະແຫຼງຂ່າວ, ວັດທະນະທຳ ແລະ ທ່ອງທ່ຽວ
ກົມພັດທະນາການທ່ອງທ່ຽວ
ພະແນກສະຖິຕິ ແລະ ວິໄຈການທ່ອງທ່ຽວ

ບົດນຳ

ກົມພັດທະນາການທ່ອງທ່ຽວ, ກະຊວງຖະແຫຼງຂ່າວ, ວັດທະນະທຳ ແລະ ທ່ອງທ່ຽວ ໄດ້ປະສານສົມທົບກັບພະແນກ ຖວທ ບັນດາແຂວງທົ່ວປະເທດ ເກັບກຳຂໍ້ມູນ ແລະ ພິມ ເຜີຍແຜ່ບົດລາຍງານສະຖິຕິການທ່ອງທ່ຽວຂອງ ສປປ ລາວ ໃນທຸກໆປີ. ສະຖິຕິການທ່ອງທ່ຽວ ປະກອບມີຈຳນວນນັກທ່ອງທ່ຽວທີ່ເຂົ້າມາຢ້ຽມຢາມ ສປປ ລາວ, ລາຍຮັບຈາກການທ່ອງທ່ຽວ, ລາຍຈ່າຍຂອງນັກທ່ອງທ່ຽວ, ໄລຍະການພັກເຊົາຂອງນັກທ່ອງທ່ຽວ, ສະຖິຕິການພັກແຮມ ແລະ ອື່ນໆ.

ຂໍ້ມູນສະຖິຕິການທ່ອງທ່ຽວປີ 2023 ສະບັບນີ້ຈະເປັນຂໍ້ມູນພື້ນຖານໃຫ້ພາກສ່ວນທີ່ກ່ຽວຂ້ອງ ນຳໄປສືບຕໍ່ຄົ້ນຄວ້າ ແລະ ສຶກສາຂໍ້ມູນດ້ານການທ່ອງທ່ຽວ ແລະ ຂໍ້ມູນທີ່ກ່ຽວຂ້ອງ ເນື່ອງຈາກວ່າຂະແໜງການທ່ອງທ່ຽວເປັນຂະແໜງເສດຖະກິດ ທີ່ຕິດພັນກັບຫຼາຍຂະແໜງການ ຂອງ ສປປ ລາວ.

ກົມພັດທະນາການທ່ອງທ່ຽວ ຂໍສະແດງຄວາມຂອບໃຈມາຍັງພາກສ່ວນຕ່າງໆທີ່ກ່ຽວຂ້ອງ ທີ່ສະໜອງຂໍ້ມູນປະກອບເຂົ້າໃນປຶ້ມສະຖິຕິການທ່ອງທ່ຽວສະບັບນີ້ ເຊັ່ນ: ພະແນກຖະແຫຼງຂ່າວ, ວັດທະນະທຳ ແລະ ທ່ອງທ່ຽວ ນະຄອນຫຼວງວຽງຈັນ ແລະ ບັນດາແຂວງ, ກົມຕຳຫຼວດກວດຄົນເຂົ້າ-ອອກເມືອງ, ບັນດາບໍລິສັດທ່ອງທ່ຽວ, ໂຮງແຮມ ແລະ ທຸລະກິດທີ່ປິ່ນອ້ອມໃນຂະແໜງການທ່ອງທ່ຽວ ທີ່ໃຫ້ຄວາມຮ່ວມມື ແລະ ອຳນວຍຄວາມສະດວກໃນການສຳຫຼວດ ແລະ ເກັບຂໍ້ມູນສະຖິຕິການທ່ອງທ່ຽວມາໂດຍຕະຫຼອດ.

ຂ້າພະເຈົ້າຕາຍໜ້າໃຫ້ ກົມພັດທະນາການທ່ອງທ່ຽວ, ຫວັງຢ່າງຍິ່ງວ່າບົດລາຍງານສະຖິຕິການທ່ອງທ່ຽວ ປະຈຳປີ 2023 ຢູ່ ສປປ ລາວ ສະບັບນີ້ ຈະເປັນປະໂຫຍດໃຫ້ ແກ່ທຸກພາກສ່ວນທີ່ກ່ຽວຂ້ອງ.

ຫົວໜ້າກົມ



ພອນມະລີ ອິນທະພິມ

ສາລະບານ

ບົດນຳ.....	i
ພາກສະເໜີ.....	1
ພາກທີ I: ຈຳນວນນັກທ່ອງທ່ຽວຕ່າງປະເທດທີ່ເຂົ້າມາຢ້ຽມຢາມ ສປປ ລາວ ໃນປີ 2023.....	5
ສະຫຼຸບໂດຍຫຍໍ້.....	5
ສະພາບການທ່ອງທ່ຽວຈາກນັກທ່ອງທ່ຽວຕ່າງປະເທດ.....	5
ຕາຕະລາງທີ 1: ຈຳນວນນັກທ່ອງທ່ຽວຕ່າງປະເທດທີ່ເຂົ້າມາຢ້ຽມຢາມ ສປປ ລາວ, ລາຍຮັບຈາກການທ່ອງທ່ຽວ ແລະ ອັດຕາເພີ່ມສະເລ່ຍແຕ່ປີ 1990-2023.....	7
ຕາຕະລາງທີ 2: ສົມທຽບລາຍຮັບຈາກການທ່ອງທ່ຽວ ກັບມູນຄ່າການສົ່ງອອກ ແຕ່ປີ 2018-2023.....	8
ເສັ້ນສະແດງທີ 1: ອັດຕາການເພີ່ມຂຶ້ນຈຳນວນນັກທ່ອງທ່ຽວຕ່າງປະເທດ ແລະ ລາຍຮັບຈາກການທ່ອງທ່ຽວ.....	8
ເສັ້ນສະແດງທີ 2: ຈຳນວນນັກທ່ອງທ່ຽວຕ່າງປະເທດແຕ່ປີ 2012-2023.....	9
ເສັ້ນສະແດງທີ 3: ຈຳນວນນັກທ່ອງທ່ຽວຕ່າງປະເທດແຕ່ລະເດືອນ ໃນປີ 2018-2023.....	9
ສະພາບການທ່ອງທ່ຽວຈາກນັກທ່ອງທ່ຽວແຕ່ລະພາກພື້ນ.....	10
ເສັ້ນສະແດງທີ 4: ນັກທ່ອງທ່ຽວພາກພື້ນ ໃນປີ 2023.....	10
ຕາຕະລາງທີ 3: ນັກທ່ອງທ່ຽວຕ່າງປະເທດທີ່ເຂົ້າມາຢ້ຽມຢາມ ສປປ ລາວ ໃນປີ 2023.....	11
ຕາຕະລາງທີ 4: ອັດຕາສ່ວນແບ່ງຕະຫຼາດຂອງນັກທ່ອງທ່ຽວແຕ່ລະພາກພື້ນ (%) 2017-2023.....	11
ຕາຕະລາງທີ 5: ອັດຕາເພີ່ມຂຶ້ນ ໃນແຕ່ລະປີ (%).....	11
ການເດີນທາງເຂົ້າມາຂອງນັກທ່ອງທ່ຽວ.....	12
ຕາຕະລາງທີ 6: ຈຳນວນນັກທ່ອງທ່ຽວຕາມແຕ່ລະປະເພດ ປີ 2023.....	13
ຕາຕະລາງທີ 7: ລາຍຮັບຈາກການທ່ອງທ່ຽວຕ່າງປະເທດໃນປີ 2023.....	13
ຕາຕະລາງທີ 8: ລັກສະນະເດີນທາງຂອງນັກທ່ອງທ່ຽວຕ່າງປະເທດ ແລະ ຈຸດປະສົງຂອງການທ່ອງທ່ຽວ ແຕ່ປີ 2017-2023.....	14
ນັກທ່ອງທ່ຽວຈາກຕ່າງປະເທດທີ່ເຂົ້າມາຢ້ຽມຢາມ ສປປ ລາວ.....	14
ຕາຕະລາງທີ 9: ນັກທ່ອງທ່ຽວທີ່ເຂົ້າມາຢ້ຽມຢາມ ສປປ ລາວ ແບ່ງຕາມແຕ່ລະສັນຊາດ (ອັດຕາເພີ່ມຂຶ້ນເປັນເປີເຊັນ) ແຕ່ປີ 2018-2023.....	17
ຕາຕະລາງທີ 10: ນັກທ່ອງທ່ຽວແບ່ງຕາມແຕ່ລະສັນຊາດ (ອັດຕາສ່ວນແບ່ງຕະຫຼາດ) ແຕ່ປີ 2018-2023.....	18
ຕາຕະລາງທີ 11: ນັກທ່ອງທ່ຽວທີ່ເຂົ້າມາຢ້ຽມຢາມ ສປປ ລາວ ແຕ່ລະເດືອນ ໃນປີ 2023.....	19
ຕາຕະລາງທີ 12: ນັກທ່ອງທ່ຽວທີ່ເຂົ້າມາຢ້ຽມຢາມ ສປປ ລາວ ເປັນໄຕມາດ ແຕ່ປີ 2015-2023.....	20
ຕາຕະລາງທີ 13: ປະເພດນັກທ່ອງທ່ຽວທີ່ເຂົ້າມາຢ້ຽມຢາມ ໃນແຕ່ລະເດືອນ 2018-2023.....	20
ເສັ້ນສະແດງທີ 5: 10ອັນດັບຂອງນັກທ່ອງທ່ຽວທີ່ເຂົ້າມາຢ້ຽມຢາມ ສປປ ລາວ ປີ 2023.....	21
ເສັ້ນສະແດງທີ 6: ຈຳນວນນັກທ່ອງທ່ຽວຕ່າງປະເທດແຕ່ລະໄຕມາດ ໃນປີ 2023.....	21
ຊ່ອງທາງການເດີນທາງ ເຂົ້າ-ອອກ ຂອງນັກທ່ອງທ່ຽວ.....	22

ຕາຕະລາງທີ 14: ນັກທ່ອງທ່ຽວທີ່ຜ່ານດ່ານສາກົນເຂົ້າ-ອອກເມືອງ ແຍກຕາມດ່ານ ແຕ່ປີ 2018-2023	23
ຕາຕະລາງທີ 15: ນັກທ່ອງທ່ຽວທີ່ຜ່ານດ່ານສາກົນເຂົ້າ-ອອກເມືອງ ແຍກຕາມສັນຊາດ ໃນປີ 2023.....	24
ຕາຕະລາງທີ 16: ນັກທ່ອງທ່ຽວຕ່າງປະເທດທີ່ເຂົ້າມາຢ້ຽມຢາມໃນແຕ່ລະແຂວງ ແຕ່ປີ 2016-2023.....	25
ຄົນລາວທີ່ເດີນທາງໄປຕ່າງປະເທດ	25
ຕາຕະລາງທີ 17: ຄົນລາວໃນແຕ່ລະແຂວງທີ່ເດີນທາງໄປຕ່າງປະເທດ ແຕ່ປີ 2016-2023	26
ຕາຕະລາງທີ 18: ຈຸດປະສົງຂອງຄົນລາວທີ່ເດີນທາງໄປຕ່າງປະເທດ ແຕ່ປີ 2019-2023.....	27
ສະພາບການທ່ອງທ່ຽວພາຍໃນປີ 2023	28
ຕາຕະລາງທີ 20: ນັກທ່ອງທ່ຽວພາຍໃນ ແຕ່ປີ 2016-2023	30
ເສັ້ນສະແດງທີ 7: ຈຳນວນນັກທ່ອງທ່ຽວພາຍໃນ ແຕ່ປີ 2016-2023	30
ຕາຕະລາງທີ 21: ນັກທ່ອງທ່ຽວພາຍໃນທີ່ເຂົ້າມາຢ້ຽມຢາມແຂວງ ແຕ່ລະເດືອນ ໃນປີ 2023	31
ເສັ້ນສະແດງທີ 8: ຈຳນວນນັກທ່ອງທ່ຽວພາຍໃນ ແຕ່ລະເດືອນ ໃນປີ 2023.....	32
ເສັ້ນສະແດງທີ 9: ຈຳນວນນັກທ່ອງທ່ຽວພາຍໃນ ແຕ່ລະໄຕມາດ ໃນປີ 2023.....	32
ເສັ້ນສະແດງທີ 10: ຈຳນວນນັກທ່ອງທ່ຽວພາຍໃນ ແຕ່ລະແຂວງໃນປີ 2023.....	33
ຕາຕະລາງທີ 22: ລາຍຮັບຈາກການທ່ອງທ່ຽວພາຍໃນ ປີ 2023.....	33
ເສັ້ນສະແດງທີ 11: ອັດຕາການເພີ່ມຂຶ້ນຈຳນວນນັກທ່ອງທ່ຽວພາຍໃນ ແລະ ລາຍຮັບຈາກການທ່ອງທ່ຽວ	34
ການສະໜອງການບໍລິການດ້ານການທ່ອງທ່ຽວ.....	34
ຕາຕະລາງທີ 23: ຈຳນວນໂຮງແຮມ, ເຮືອນພັກ, ຣີສອດ, ພັດຕະຄານ, ສວນອາຫານ, ຮ້ານອາຫານ, ຮ້ານຄາລະໂອເກະ ແລະ ຮ້ານບັນເທີງ ໃນປີ 2023.....	37
ຕາຕະລາງທີ 24: ຈຳນວນສະຖານທີ່ພັກແຮມ ແລະ ຫ້ອງນອນ ແຕ່ປີ 2018-2023.....	37
ຕາຕະລາງທີ 25: ຈຳນວນໂຮງແຮມ, ເຮືອນພັກ, ຣີສອດ, ຫ້ອງນອນ ແລະ ຕຽງ ໃນປີ 2023.....	38
ຕາຕະລາງທີ 26: ອັດຕາການພັກແຮມຢູ່ແຕ່ລະແຂວງ ແຕ່ປີ 2015-2023	38
ຕາຕະລາງທີ 27: ຈຳນວນແຫຼ່ງທ່ອງທ່ຽວຢູ່ ສປປ ລາວ	39
ຕາຕະລາງທີ 28: ຈຳນວນເຮືອນພັກແຮມປະຊາຊົນ ຢູ່ ສປປ ລາວ ໃນປີ 2023	39
ຕາຕະລາງທີ 29: ຈຳນວນບໍລິສັດທ່ອງທ່ຽວລາວ ແຕ່ປີ 2018-2023.....	40
ພາກທີ II: ການສຳຫຼວດນັກທ່ອງທ່ຽວ ໃນປີ 2023.....	41
ການສຳຫຼວດນັກທ່ອງທ່ຽວຕ່າງປະເທດ.....	41
ຕາຕະລາງທີ 30: ລັກສະນະຂອງນັກທ່ອງທ່ຽວຕ່າງປະເທດທີ່ມາທ່ອງທ່ຽວ ແຕ່ປີ 2018-2023.....	43
ພາກທີ III: ການຄາດຄະເນສະຖິຕິການທ່ອງທ່ຽວ.	46
ຕາຕະລາງທີ 31: ຄາດຄະເນຈຳນວນນັກທ່ອງທ່ຽວຕ່າງປະເທດ, ລາຍຮັບຈາກການທ່ອງທ່ຽວ ແລະ ສະເລ່ຍໄລຍະພັກເຊົາ, ແຕ່ປີ 2024-2025	47
ຕາຕະລາງທີ 32: ຄາດຄະເນຈຳນວນນັກທ່ອງທ່ຽວຕ່າງປະເທດໃນແຕ່ລະເດືອນ ແຕ່ປີ 2024-2025.....	48

ຕາຕະລາງທີ 33: ການຄາດຄະເນຈຳນວນນັກທ່ອງທ່ຽວພາຍໃນ, ລາຍຮັບຈາກການທ່ອງທ່ຽວ ແລະ
ສະເລ່ຍໄລຍະພັກເຊົາ ແຕ່ປີ 2024-202549

ພາກສະເໜີ

ໃນພາກສ່ວນນີ້ເປັນການອະທິບາຍເຖິງຄວາມໝາຍຂອງຂໍ້ມູນທີ່ໄດ້ມີການເກັບກຳໃນບົດລາຍງານ ເພື່ອໃຫ້ມີຄວາມເຂົ້າໃຈແກ່ຜູ້ນຳໃຊ້ ລວມເຖິງວິທີການເກັບຂໍ້ມູນ ແລະ ແຫຼ່ງທີ່ມາຂອງຂໍ້ມູນທີ່ຢູ່ໃນບົດລາຍງານສະບັບນີ້.

ປະເພດຂອງນັກທ່ອງທ່ຽວຕ່າງປະເທດ

ປະເພດຂອງນັກທ່ອງທ່ຽວຕ່າງປະເທດທີ່ເຂົ້າມາລາວຈັດອອກເປັນ 2 ປະເພດ ເຊັ່ນ : ນັກທ່ອງທ່ຽວສາກົນ ແລະ ນັກທ່ອງທ່ຽວຊາຍແດນ ຫຼື ພາກພື້ນ.

- ນັກທ່ອງທ່ຽວສາກົນແມ່ນນັກທ່ອງທ່ຽວທີ່ເຂົ້າມາລາວ ໂດຍມີໜັງສືຜ່ານແດນ ແລະ ຂໍເອົາວີຊາຢູ່ສະຖານທູດລາວ ຫຼື ສະຖານກົງສຸນລາວ ຫຼື ເອົາວີຊາຢູ່ກັບດ່ານສາກົນ.
- ນັກທ່ອງທ່ຽວຊາຍແດນ ຫຼື ພາກພື້ນ ແມ່ນນັກທ່ອງທ່ຽວມາຈາກບັນດາປະເທດໃກ້ຄຽງ ທີ່ມີຊາຍແດນຕິດຈອດກັບ ສປປ ລາວ ເຊັ່ນ: ໄທ, ຈີນ, ຫວຽດນາມ, ກຳປູເຈຍ ແລະ ມຽນມາ. ນັກທ່ອງທ່ຽວຈາກປະເທດເຫຼົ່ານີ້ ເຂົ້າມາ ສປປ ລາວ ໂດຍການໃຊ້ໃບຜ່ານແດນ.

ນັກທ່ອງທ່ຽວລ່າຍວັນ / ບໍ່ຄ້າງຄືນ (Same day visitor / Day Tripper / Excursionist) ໝາຍເຖິງ: ນັກທ່ອງທ່ຽວທີ່ມາທ່ຽວພາຍໃນວັນດຽວ ຄືມາຕອນເຊົ້າແລ້ວກັບຕອນແລງ ຫລື ມາຢ້ຽມຢາມໜ້ອຍກວ່າ24 ຊົ່ວໂມງ.

ແຕ່ປີ 1991 ເຖິງ 2002 ມີນັກທ່ອງທ່ຽວປະເພດໜຶ່ງຊຶ່ງເອີ້ນວ່າ “ນັກທ່ອງທ່ຽວຕໍ່ວີຊາ” ຊຶ່ງແມ່ນຜູ້ເຮັດວຽກຢູ່ປະເທດໃກ້ຄຽງ. ໃນທຸກໆ 3 ເດືອນ ຈະຕ້ອງໄດ້ເຂົ້າມາ ສປປ ລາວ ເພື່ອຂໍເອົາວີຊາໃໝ່ເພື່ອສາມາດເຂົ້າໄປໃນຍັງປະເທດໃກ້ຄຽງໄດ້ອີກ, ສ່ວນໃຫຍ່ແມ່ນນັກທ່ອງທ່ຽວຈາກປະເທດອິນເດຍ, ປາກິດສະຖານ, ສິລັງກາ, ເນປານ ແລະ ບັງກາລາເດດ. ນັບຕັ້ງແຕ່ປີ 2003 ເປັນຕົ້ນມາປະເພດນັກທ່ອງທ່ຽວດັ່ງກ່າວ ໄດ້ຈັດເຂົ້າໃນປະເພດ “ນັກທ່ອງທ່ຽວສາກົນ”.

ແຫຼ່ງຂໍ້ມູນ

- ສຳລັບຂໍ້ມູນສະຖິຕິນັກທ່ອງທ່ຽວ ພາກພື້ນ ແລະ ສາກົນ ແມ່ນໄດ້ມາຈາກບັດເຂົ້າ-ອອກເມືອງ ຈາກກົມຕຳຫຼວດກວດຄົນ ເຂົ້າ-ອອກເມືອງ, ພະແນກ ຖວທ ນະຄອນຫຼວງ ແລະ ບັນດາແຂວງທົ່ວປະເທດ ເຊັ່ນ: ສັນຊາດ, ເພດ, ໜັງສືຜ່ານແດນ, ໄລຍະພັກເຊົາ, ດ່ານເຂົ້າ-ອອກເມືອງ ແລະ ບ່ອນພັກເຊົາ.

ນັບແຕ່ປີ 1995 ເປັນຕົ້ນມາຂໍ້ມູນນັກທ່ອງທ່ຽວພາກພື້ນ ແລະ ສາກົນໄດ້ເກັບກຳມາຈາກບັດເຂົ້າ-ອອກເມືອງຂອງກົມຕຳຫຼວດກວດຄົນເຂົ້າ-ອອກເມືອງ.

- ຂໍ້ມູນນັກທ່ອງທ່ຽວຊາຍແດນ ຫຼື ພາກພື້ນ ໄດ້ມາຈາກຕາຕະລາງບັນທຶກຄົນ ຄົນເຂົ້າ-ອອກເມືອງ ຂອງດ່ານສາກົນກວດຄົນເຂົ້າ-ອອກເມືອງ ທົ່ວປະເທດ.
- ຂໍ້ມູນກ່ຽວກັບລັກສະນະຂອງນັກທ່ອງທ່ຽວ, ໄລຍະພັກເຊົາ ແລະ ລາຍຈ່າຍຕໍ່ມື້ຕໍ່ຄືນ ແມ່ນໄດ້ມາຈາກຜົນຂອງການສຳຫຼວດນັກທ່ອງທ່ຽວ ທີ່ເຂົ້າມາຢ້ຽມຢາມ ສປປ ລາວ.

ດ່ານສາກົນທີ່ນັກທ່ອງທ່ຽວເຂົ້າ-ອອກ ສປປ ລາວ.

ສະໜາມບິນສາກົນ :

- ສະໜາມບິນສາກົນວັດໄຕ** ມີຫຼາຍສາຍການບິນສາກົນທີ່ເປີດບໍລິການບິນໄປຍົມມາສະໜາມບິນນີ້ ເຊິ່ງມີ 12 ສາຍ ການບິນເຊັ່ນ: Thai AirAsia, Lucky Air, Sishuan Airline, Vietnam Airline, Lao Airline State Enterprise, Thai Smile Airways, Jeju Air, China Eastern Airlines, China Express Airlines, Scoot Tiger Air, China Southern Airlines from Vientiane to Bangkok, Hanoi, Chongqing, Hochiminh, Kunming, PhanomPenh, Incheon-South-S, Korea, Shangji-Singapore and GuangZhou.
- ສະໜາມບິນສາກົນຫຼວງພະບາງ** ແມ່ນເປັນດ່ານເຂົ້າ-ອອກເມືອງສາກົນອີກແຫ່ງໜຶ່ງຂອງ ສປປ ລາວ, ປະຈຸບັນມີສາຍການບິນເຊັ່ນ: Lao Airline, Bangkok Airways, Thai AirAsia, Vietnam Airline, Lucky Air, China Eastern Airlines and Charter Flight
- ສະໜາມບິນສາກົນສະຫວັນນະເຂດ** ແມ່ນເປັນສະໜາມສາກົນອີກແຫ່ງໜຶ່ງ ມີການບິນລະຫວ່າງປະເທດ ໂດຍແມ່ນສາຍການບິນລາວ (ປະຈຸບັນຢຸດການບໍລິການຊົ່ວຄາວ).
- ສະໜາມບິນສາກົນປາກເຊ** ມີພຽງແຕ່ສາຍການບິນຂອງ Lao Airline ບິນໄປພຽງແຕ່ Phanom Penh, Hochinminh.
- ນອກຈາກນີ້, ກໍຍັງມີສະໜາມບິນຢູ່ແຂວງຕ່າງໆ, ແຕ່ໃຫ້ການບໍລິການສໍາລັບການບິນພາຍໃນ ສປປ ລາວ ເທົ່ານັ້ນ.

ທາງບົກ:

ດ່ານສາກົນລະຫວ່າງ ລາວ-ໄທ:

- | | |
|---|---|
| <input type="checkbox"/> ດ່ານ ສາມຫຼ່ຽມຄໍາ | ແຂວງ ບໍ່ແກ້ວ - ສາມຫຼ່ຽມຄໍາ ແຂວງຊຽງຮາຍ |
| <input type="checkbox"/> ດ່ານ ຂົວມິດຕະພາບລາວ - ໄທ IV | ແຂວງ ບໍ່ແກ້ວ - ແຂວງຊຽງຮາຍ |
| <input type="checkbox"/> ດ່ານ ນ້ຳເງິນ | ແຂວງ ໄຊຍະບູລີ - ຫ້ວຍໂກນ ແຂວງຫວັດນ່ານ |
| <input type="checkbox"/> ດ່ານ ຂົວມິດຕະພາບນ້ຳເຫືອງ | ແຂວງ ໄຊຍະບູລີ - ແຂວງ ເລີຍ |
| <input type="checkbox"/> ດ່ານ ພູດູ່ | ແຂວງ ໄຊຍະບູລີ - ແຂວງ ອຸດຕະຣະດິດ |
| <input type="checkbox"/> ດ່ານ ຂົວມິດຕະພາບລາວ - ໄທ I | ນະຄອນຫຼວງວຽງຈັນ - ແຂວງ ໜອງຄາຍ |
| <input type="checkbox"/> ດ່ານ ສະຖານິລິດໄຟທ່ານາແລ້ງ | ນະຄອນຫຼວງວຽງຈັນ |
| <input type="checkbox"/> ດ່ານ ທ່າເຮືອປາກຊັນ | ແຂວງ ບໍລິຄໍາໄຊ - ແຂວງ ບຶງການ |
| <input type="checkbox"/> ດ່ານ ຂົວມິດຕະພາບລາວ - ໄທ III | ແຂວງຄໍາມ່ວນ - ແຂວງ ນະຄອນພະນົມ |
| <input type="checkbox"/> ດ່ານ ຂົວມິດຕະພາບລາວ - ໄທ II | ແຂວງ ສະຫວັນນະເຂດ - ແຂວງ ມຸກດາຫານ |
| <input type="checkbox"/> ດ່ານ ວັງເຕົ້າ | ແຂວງ ຈໍາປາສັກ - ຊ່ອງເມັກ ແຂວງ ອຸບົນຮາຊະທານີ |
| <input type="checkbox"/> ດ່ານ ປາງມອນ | ແຂວງ ໄຊຍະບູລີ - ບ້ານຮວກ ແຂວງ ພະເຍົາ |

ດ່ານ ທ່າບົກທ່ານແລ້ງ ນະຄອນຫຼວງວຽງຈັນ

ດ່ານສາກົນລະຫວ່າງ ລາວ-ຈີນ:

ດ່ານ ລານຕຸຍ ແຂວງ ຜົ້ງສາລີ - ເມືອງຄຳ “ເມືອງເຄ້ງ” ແຂວງ ຢຸນນານ

ດ່ານ ບໍ່ເຕັນ ແຂວງ ຫຼວງນ້ຳທາ - ບໍ່ຫານ ແຂວງ ຢຸນນານ

ດ່ານ ທາງລົດໄຟລາວ-ຈີນ ແຂວງ ຫຼວງນ້ຳທາ - ບໍ່ຫານ ແຂວງ ຢຸນນານ

ດ່ານສາກົນລະຫວ່າງ ລາວ-ຫວຽດນາມ:

ດ່ານ ປາງຫົກ ແຂວງ ຜົ້ງສາລີ - ໄຕຈາງ ແຂວງ ດຽນບຽນ

ດ່ານ ນ້ຳໂສຍ ແຂວງ ຫົວພັນ - ນາແມວ ແຂວງ ແທ່ງຮວາ

ດ່ານ ນ້ຳກັນ ແຂວງ ຊຽງຂວາງ - ນ້ຳກັນ ແຂວງ ເຫງະອານ

ດ່ານ ນ້ຳພາວ ແຂວງ ບໍລິຄຳໄຊ - ເກົາແຈວ ແຂວງ ຮາຕົງ

ດ່ານ ນາເພົ້າ ແຂວງ ຄຳມ່ວນ - ຈະລໍ ແຂວງ ກວາງບິງ

ດ່ານ ແດນສະຫວັນ ແຂວງ ສະຫວັນນະເຂດ - ລາວບາວ ແຂວງ ກວາງຈີ

ດ່ານ ລະໄລ ແຂວງ ສາລະວັນ - ລະໄລ ແຂວງ ກວາງຈີ

ດ່ານ ພູເກືອ ແຂວງ ອັດຕະປື - ເບີອີ ແຂວງ ກອນຕຸມ

ດ່ານ ດາກຕະອອກ ແຂວງ ເຊກອງ - ນ້ຳມຢາງ ແຂວງ ກວາງນາມ

ດ່ານສາກົນລະຫວ່າງ ລາວ-ກຳປູເຈຍ:

ດ່ານ ໜອງນິກຂຽນ ແຂວງ ຈຳປາສັກ - ຕຣາບຽນ ແຂວງ ຊຽງແຕງ

ດ່ານສາກົນລະຫວ່າງ ລາວ-ມຽນມາ:

ດ່ານ ບ້ານເມືອງມອມ ແຂວງ ບໍ່ແກ້ວ - ວັງປຸ່ງ ແຂວງ ທ່າຂີ້ເຫຼັກ

ດ່ານສາກົນເຂົ້າ-ອອກເມືອງ ໃນ ສປປ ລາວ

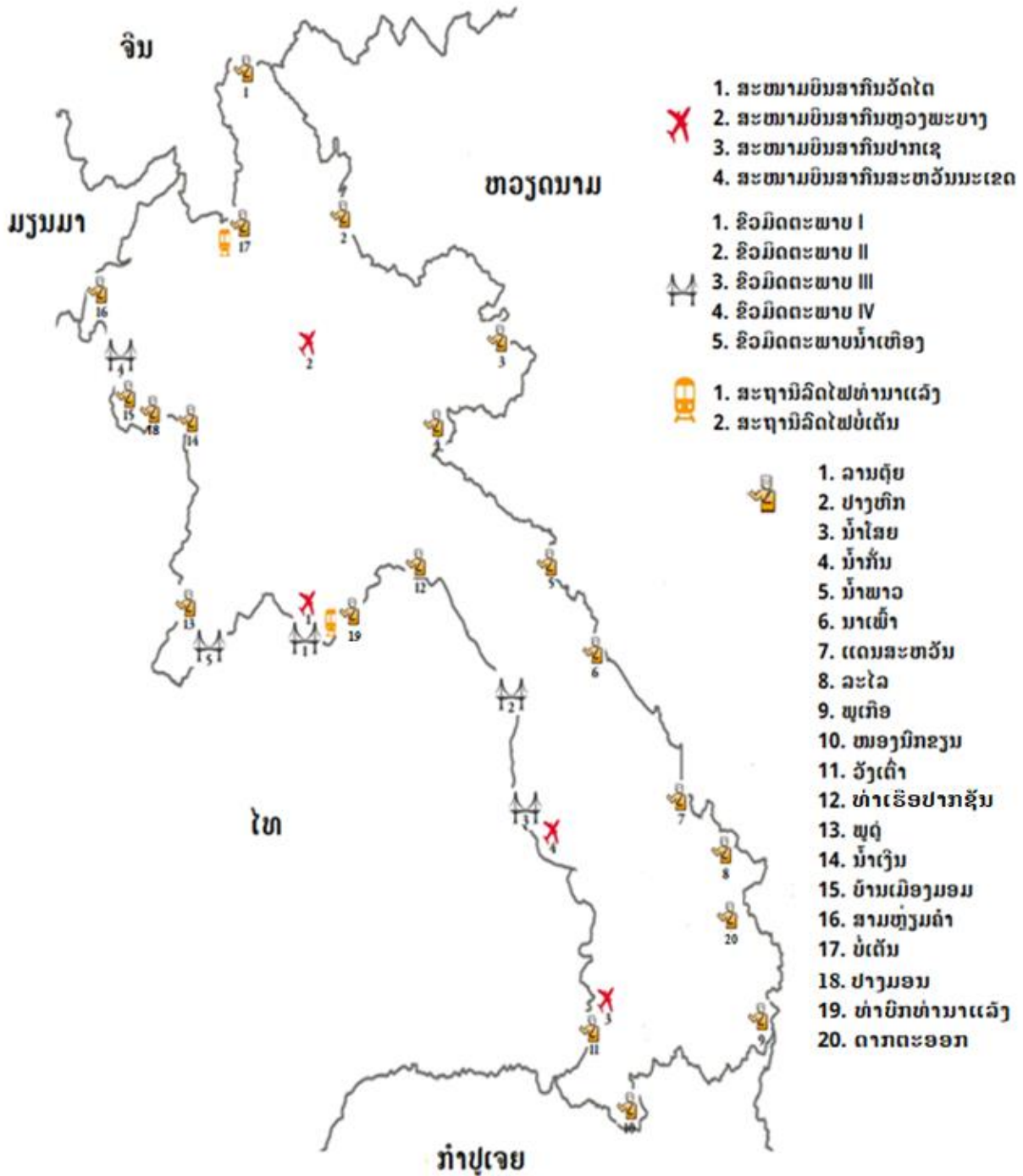

ພາກທີ I: ຈຳນວນນັກທ່ອງທ່ຽວຕ່າງປະເທດທີ່ເຂົ້າມາຢຽມຢາມ ສປປ ລາວ ໃນປີ 2023

ສະຫຼຸບໂດຍຫຍໍ້

ສະພາບການທ່ອງທ່ຽວຈາກນັກທ່ອງທ່ຽວຕ່າງປະເທດ

ເນື່ອງຈາກ ສປປ ລາວ ຕັ້ງຢູ່ໃຈກາງຂອງແຫຼມອິນດູຈີນ ແລະ ອາຊີຕາເວັນອອກສຽງໃຕ້, ສປປ ລາວ ຈຶ່ງເປັນໜຶ່ງໃນຈຸດໝາຍປາຍທາງການທ່ອງທ່ຽວ ຂອງນັກທ່ອງທ່ຽວທີ່ເດີນທາງມາຈາກທາງໄກ ທີ່ມາທ່ຽວປະເທດອ້ອມຂ້າງ ເຊັ່ນ: ປະເທດໄທ, ສສ ຫວຽດນາມ ແລະ ກຳປູເຈຍ ແລ້ວເດີນທາງຕໍ່ເຂົ້າມາຍັງ ສປປ ລາວ. ການເດີນທາງເຂົ້າມາຢຽມຢາມ ສປປ ລາວ ຂອງນັກທ່ອງທ່ຽວຕ່າງປະເທດແມ່ນຂຶ້ນກັບຫຼາຍປັດໄຈ ເຊັ່ນ: ການອຳນວຍຄວາມສະດວກດ້ານການຂົນສົ່ງ, ການເຂົ້າ-ອອກປະເທດ, ຄວາມໂດດເດັ່ນທາງດ້ານສະຖານທີ່ທ່ອງທ່ຽວທີ່ຫຼາກຫຼາຍ ແລະ ຄຸນນະພາບຂອງຜະລິດຕະພັນທ່ອງທ່ຽວ, ຄວາມສະຫງົບ, ຄວາມປອດໄພຂອງນັກທ່ອງທ່ຽວ ແລະ ອື່ນໆ. ນອກຈາກນັ້ນກໍຍັງມີປັດໄຈອື່ນໆ ເຊັ່ນ: ສະພາບການແຜ່ລະບາດຂອງພະຍາດ ໂຄວິດ-19, ໄພພິບັດທາງທຳມະຊາດ, ສະພາບການທາງດ້ານເສດຖະກິດ, ດ້ານນະການເມືອງ, ການກຳການຮ້າຍ ແລະ ອື່ນໆ.

ຂະແໜງການທ່ອງທ່ຽວແມ່ນໜຶ່ງ ໃນ 6 ຂະແໜງບຸລິມະສິດທີ່ສຳຄັນໃນການພັດທະນາເສດຖະ ກິດ - ສັງຄົມຂອງ ສປປ ລາວ. ກະຊວງຖະແຫຼງຂ່າວ, ວັດທະນະທຳ ແລະ ທ່ອງທ່ຽວ ຈຶ່ງໄດ້ສ້າງແຜນພັດທະນາການທ່ອງທ່ຽວ ຂອງ ສປປ ລາວ ສຳລັບປີ 2021-2025 ເພື່ອໃຫ້ສອດຄ່ອງກັບນະໂຍບາຍຂອງລັດຖະບານລາວ ໃນການສົ່ງເສີມການທ່ອງທ່ຽວທາງທຳມະຊາດ, ວັດທະນະທຳ, ປະຫວັດສາດ ແລະ ກະສິກຳ ຕາມທິດສີຂຽວ ແລະ ຍືນຍົງ. ແຜນພັດທະນາການທ່ອງທ່ຽວຂອງ ສປປ ລາວ ໄດ້ກຳນົດ 6 ເປົ້າໝາຍ ຄື: 1. ພັດທະນາບຸກຄະລາກອນໃນຂະແໜງການທ່ອງທ່ຽວໃຫ້ມີຄວາມໝັ້ນຄົງທາງດ້ານການເມືອງ, ມີຄວາມສາມາດທາງດ້ານວິຊາການຮັບປະກັນທາງດ້ານປະລິມານ, ຄຸນນະພາບ, 2. ພັດທະນາ ແລະ ປັບປຸງໂຄງລ່າງພື້ນຖານ ແລະ ສົ່ງອຳນວຍຄວາມສະດວກດ້ານການທ່ອງທ່ຽວ ຮັບປະກັນທາງດ້ານປະລິ ມານ ແລະ ຄຸນນະພາບ, 3. ສ້າງ, ປັບປຸງ ແລະ ເຜີຍແຜ່ບັນດາກິດໝາຍ, ນິຕິກຳໃນຂະແໜງການທ່ອງທ່ຽວໃຫ້ຮັດກຸມ ແລະ ສອດຄ່ອງກັບສະພາບຄວາມເປັນຈິງໃນແຕ່ລະໄລຍະ, 4. ພັດທະນາ ແລະ ປັບປຸງສະ ຖານທີ່ທ່ອງທ່ຽວ, ຜະລິດຕະພັນທ່ອງທ່ຽວ ແລະ ການບໍລິການທ່ອງທ່ຽວໃຫ້ມີຄຸນນະພາບ, ມີຄວາມຍືນຍົງ, 5. ສົ່ງ ເສີມ ແລະ ໂຄສະນາການທ່ອງທ່ຽວລາວໃຫ້ເຂົ້າເຖິງກຸ່ມຕະຫຼາດເປົ້າໝາຍໃຫ້ໄດ້ທັງປະລິມານ ແລະ ຄຸນນະພາບ, 6. ປະສານສົມທົບ ແລະ ຮ່ວມມືກັບບັນດາຂະແໜງການທີ່ກ່ຽວຂ້ອງທັງພາກລັດ ແລະ ພາກທຸລະກິດທັງພາຍໃນ ແລະ ຕ່າງປະເທດໃນການພັດທະນາ, ໂຄສະນາ ແລະ ຄຸ້ມຄອງການທ່ອງທ່ຽວໃຫ້ມີປະສິດທິພາບ.

ໃນໄລຍະປີ 1990 ຫາ 2015 ຈຳນວນນັກທ່ອງທ່ຽວຕ່າງປະເທດເຂົ້າມາລາວເພີ່ມຂຶ້ນຢ່າງຕໍ່ເນື່ອງໃນປີ 1990 ມີຈຳນວນ 14,400 ເທື່ອຄົນ, ມາເປັນ 4,684,429 ເທື່ອຄົນ ປີ 2015. ໃນປີ 2016 ທ່າອ່ຽງດັ່ງກ່າວໄດ້ຫຼຸດລົງ ເມື່ອທຽບໃສ່ປີ 2015 ຫຼຸດລົງ -10% ແລະ ຫຼຸດລົງອີກ -8.7% ໃນປີ 2017 (3,868,838 ເທື່ອຄົນ) ເຖິງແນວໃດກໍ່ຕາມ ຂະແໜງການທ່ອງທ່ຽວຍັງເປັນຕົວຂັບເຄື່ອນໃນການພັດທະນາເສດຖະກິດ-ສັງຄົມ ແລະ ປີທ່ອງທ່ຽວລາວ 2018 ປະສິບຜົນສຳເລັດ, ທ່າອ່ຽງທາງລົບນີ້ເລີ່ມມີທ່າອ່ຽງປີ້ນກັບນັກທ່ອງທ່ຽວເພີ່ມຂຶ້ນເລັກນ້ອຍ 8.2% ເມື່ອທຽບໃສ່ປີ 2017, ໃນປີ 2019 ການຂະຫຍາຍຕົວຢ່າງຕໍ່ເນື່ອງດ້ວຍການເພີ່ມຂຶ້ນຂອງນັກທ່ອງທ່ຽວຕ່າງປະເທດ 14.4% ເມື່ອທຽບໃສ່ປີ 2018.

ໂດຍລວມແລ້ວ, ຈຳນວນຕົວເລກນັກທ່ອງທ່ຽວທີ່ເຂົ້າມາຢຽມຢາມ ສປປ ລາວ ໄດ້ເພີ່ມຂຶ້ນຢ່າງຕໍ່ເນື່ອງ ເຖິງວ່າຈະມີບາງໄລຍະຈະເພີ່ມຂຶ້ນຫຼາຍ ແລະ ບາງໄລຍະຈຳນວນຫຼຸດລົງຫຼາຍກໍ່ຕາມ, ແຕ່ຈຳນວນຕົວເລກນັກທ່ອງທ່ຽວທີ່ເຂົ້າມາຢຽມຢາມກໍຍັງມີທ່າອ່ຽງຄ່ອຍໆເພີ່ມຂຶ້ນ.

ໃນປີ 2020 ພະຍາດໂຄວິດ-19 ໄດ້ສົ່ງຜົນກະທົບຢ່າງຮ້າຍແຮງຕໍ່ການທ່ອງທ່ຽວທົ່ວໂລກ. ເພື່ອສະກັດກັ້ນ ການແຜ່ລະບາດຂອງພະຍາດດັ່ງກ່າວ, ລັດຖະບານໄດ້ປະກາດມາດຕະການປ້ອງກັນ ແລະ ຄວບຄຸມພະຍາດຢ່າງເຂັ້ມ ງອດ ລວມທັງການປິດດ່ານສາກົນຕ່າງໆ ນັບແຕ່ເດືອນ ເມສາ 2020 ເປັນຕົ້ນ ມາເຮັດໃຫ້ນັກທ່ອງທ່ຽວຕ່າງປະເທດ ໃນປີ 2020 ຫຼຸດລົງເຖິງ - 81.5% ຫຼຸດຈາກ 4,791,065 ເທື່ອຄົນ ໃນປີ 2019 ມີພຽງ 886,447 ເທື່ອຄົນ. ນັບ ຕັ້ງແຕ່ເດືອນເມສາ 2020 ເປັນຕົ້ນມາຈົນຮອດ ເດືອນ ທັນວາ ປີ 2021, ລັດຖະບານແຫ່ງ ສປປ ລາວ ໄດ້ປະຕິບັດ ມາດຕະການຄວບຄຸມການແຜ່ລະບາດຂອງພະຍາດໂຄວິດ-19 ໂດຍບໍ່ໄດ້ເປີດຕ້ອນຮັບນັກທ່ອງທ່ຽວ ຈຶ່ງເປັນສາເຫດ ເຮັດໃຫ້ ສປປ ລາວ ບໍ່ມີຕົວເລກນັກທ່ອງທ່ຽວ ຈາກພາກພື້ນ ແລະ ສາກົນ ໃນປີ 2021.

ໃນປີ 2023 ຈຳນວນນັກທ່ອງທ່ຽວຕ່າງປະເທດທ່ຽວລາວ ຫຼາຍຂຶ້ນ ແຕ່ຍັງລະດັບຕໍ່າກວ່າກ່ອນການລະບາດ ຂອງພະຍາດໂຄວິດ-19 ແລະ ການຟື້ນຕົວຂອງນັກທ່ອງທ່ຽວຕ່າງປະເທດຍັງບໍ່ທົ່ວເຖິງ ດ້ວຍສະພາບແວດລ້ອມຂອງ ຕະຫຼາດຍັງມີປັດໄຈທ້າທາຍຫຼາກຫຼາຍ ໂດຍສະເພາະປັດໄຈຄວາມສ່ຽງຈາກແນວໂນ້ມເສດຖະກິດຂອງໂລກ ຢ່າງໃນ ສະຫະລັດ ແລະ ເອີຣົບ ຫຼາຍປະເທດເຂົ້າສູ່ພາວະທົດຖອຍ ຄວາມສ່ຽງຕໍ່ການຟື້ນໂຕຂອງລາຍໄດ້, ການມີວຽກເຮັດ ງານທຳ, ສະຖານະການສົງຄາມ ທີ່ຍັງຕ້ອງຕິດຕາມຢ່າງໃກ້ສິດ ແລະ ປັນຫາຄ່າຄອງຊີບທີ່ຍັງຊົງຕົວສູງ, ເຮັດໃຫ້ ຕ້ອງການວາງແຜນປັບປຸງ ຮັດກຸມ ໃນການເຈາະຕະຫຼາດນັກທ່ອງທ່ຽວຕ່າງປະເທດ ໃຫ້ມີຄວາມຫຼາກຫຼາຍຂຶ້ນ ເພື່ອ ກະຈາຍຄວາມສ່ຽງ ລວມເຖິງການສຶກສາທິດທາງເທັນຂອງຕະຫຼາດ ເພື່ອພັດທະນາຜະລິດຕະພັນໃຫ້ຕອບໂຈດຄວາມ ຕ້ອງການຂອງນັກທ່ອງທ່ຽວ ແລະ ຄຸນນະພາບການໃຫ້ບໍລິການທີ່ດີຂຶ້ນ.

ໃນປີ 2023 ຊຶ່ງຖືວ່າເປັນປີທີ່ພາບລວມການທ່ອງທ່ຽວທົ່ວໂລກຟື້ນຕົວຢ່າງຊັດເຈນ, ສຳລັບປະເທດລາວກໍ ເປັນປີໜຶ່ງ ທີ່ມີຄວາມໝາຍຄວາມສຳຄັນສຳລັບການທ່ອງທ່ຽວ ຂອງ ສປປ ລາວ, ເຊິ່ງມີນັກທ່ອງທ່ຽວຕ່າງປະເທດທີ່ ເຂົ້າມາຢ້ຽມຢາມ ສປປ ລາວ ນັບແຕ່ເດືອນ ມັງກອນ-ທັນວາ ປີ 2023 ມີຈຳນວນທັງໝົດ 3,417,629 ເທື່ອຄົນ, ເພີ່ມຂຶ້ນ 164% ຈາກປີ 2022. ແຕ່ຖ້າສົມທຽບໃສ່ປີ 2019 ກ່ອນການແຜ່ລະບາດຂອງພະຍາດໂຄວິດ-19 ແມ່ນ ຫຼຸດລົງ - 29% (ປີ 2019 ມີຈຳນວນນັກທ່ອງທ່ຽວ 4,791,065 ເທື່ອຄົນ).

ເມື່ອປຽບທຽບຄວາມສຳຄັນຂອງການທ່ອງທ່ຽວ, ດ້ານລາຍຮັບທີ່ເປັນເງິນຕາຕ່າງປະເທດ ອຸດສາຫະກຳ ການທ່ອງທ່ຽວໃນປີ 2023 ສ້າງລາຍຮັບໄດ້ 1,269.6 ລ້ານໂດລາສະຫະລັດ, ຈັດໃນລຳດັບທີ 4 ຂອງມູນຄ່າການສົ່ງ ອອກ ເມື່ອທຽບກັບອຸດສາຫະກຳອື່ນໆ. ໃນປີ 2022 ຢູ່ໃນລຳດັບທີ 5 ຂອງມູນຄ່າການສົ່ງອອກ ເຊິ່ງມູນຄ່າລາຍຮັບ ໃນປີ 2022 ຈຳນວນ 537.5 ລ້ານໂດລາສະຫະລັດ. ຖືວ່າອຸດສາຫະກຳການທ່ອງທ່ຽວ ເປັນແຫຼ່ງລາຍຮັບທາງໜຶ່ງທີ່ ສຳຄັນຂອງ ສປປ ລາວ ຮອງຈາກອຸດສາຫະກຳໄຟຟ້າ, ອຸດສາຫະກຳແຮ່ທາດ ແລະ ອຸດສາຫະກຳອື່ນໆ.

ຕາຕະລາງທີ 1: ຈຳນວນນັກທ່ອງທ່ຽວຕ່າງປະເທດທີ່ເຂົ້າມາຢ້ຽມຢາມ ສປປ ລາວ, ລາຍຮັບຈາກການທ່ອງທ່ຽວ ແລະ ອັດຕາເພີ່ມສະເລ່ຍແຕ່ປີ 1990-2023

ປີ	ຈຳນວນນັກທ່ອງທ່ຽວ	(%) Δ	ໄລຍະພັກເຊົາສະເລ່ຍຂອງນັກທ່ອງທ່ຽວສາກົນ	ໄລຍະພັກເຊົາສະເລ່ຍຂອງນັກທ່ອງທ່ຽວພາກພື້ນ	ໄລຍະພັກເຊົາສະເລ່ຍຂອງນັກທ່ອງທ່ຽວທັງໝົດທີ່ເຂົ້າມາຢ້ຽມຢາມ	ລາຍຮັບຈາກການທ່ອງທ່ຽວ
1990	14,400	-	-	-	-	-
1991	37,613	161	-	-	-	2,250,000
1992	87,571	133	-	-	-	4,510,000
1993	102,946	18	3.5	-	-	6,280,000
1994	146,155	42	5.1	-	-	7,557,600
1995	346,460	137	4.3	-	-	24,738,480
1996	403,000	16	4.8	1.8	3.3	43,592,263
1997	463,200	15	5.0	3.0	4.0	73,276,904
1998	500,200	8	5.0	2.4	3.7	79,960,145
1999	614,278	23	5.5	2.4	4.0	97,265,324
2000	737,208	20	5.5	2.4	4.0	113,898,285
2001	673,823	-9	8.0	2.4	5.2	103,786,323
2002	735,662	9	6.5	2.1	4.3	113,409,883
2003	636,361	-14	6.0	2.0	4.0	87,302,412
2004	894,806	41	6.5	2.0	4.3	118,947,707
2005	1,095,315	22	7.0	2.0	4.5	146,770,074
2006	1,215,106	11	7.0	2.0	4.5	173,249,896
2007	1,623,943	34	7.0	2.0	4.5	233,304,695
2008	1,736,787	7	6.5	2.0	4.3	275,515,758
2009	2,008,363	16	7.0	2.0	4.5	267,700,224
2010	2,513,028	25	7.0	2.0	4.5	381,669,031
2011	2,723,564	8	7.0	2.0	4.5	406,184,338
2012	3,330,072	22	7.2	2.0	4.6	506,022,586
2013	3,779,490	13	8.4	2.0	5.2	595,909,127
2014	4,158,719	10	7.9	2.0	4.9	641,636,543
2015	4,684,429	13	7.5	2.0	4.8	725,365,681
2016	4,239,047	-10	7.5	2.0	4.8	724,191,957
2017	3,868,838	-9	8.3	2.0	5.2	648,067,008
2018	4,186,432	8	7.9	2.0	5.0	811,010,661
2019	4,791,065	14	7.9	2.0	5.0	934,710,409
2020	896,447	-82	7.9	2.0	5.0	213,367,141
2021	-	-	-	-	-	-
2022	1,294,365	-73	9.6	2.0	5.8	264,511,231
2023	3,417,629	164	9.9	2.0	5.9	957,394,712

ຕາຕະລາງທີ 2: ສົມທຽບລາຍຮັບຈາກການທ່ອງທ່ຽວ ກັບມູນຄ່າການສົ່ງອອກ ແຕ່ປີ 2018-2023

ຜະລິດຕະພັນ	2023		2022		2021		2020		2019		2018	
	ລາຍຮັບ	ລຳດັບ	ລາຍຮັບ	ລຳດັບ	ລາຍຮັບ	ລຳດັບ	ລາຍຮັບ	ລຳດັບ	ລາຍຮັບ	ລຳດັບ	ລາຍຮັບ	ລຳດັບ
ທ່ອງທ່ຽວ	1,269.6	4	537.5	5	93.5	7	213.3	5	934.7	4	811.0	4
ຕັດຫຍິບ	244.3	6	256.7	6	190.0	5	192.5	6	213.5	6	193.9	6
ໄຟຟ້າ	2,500.4	1	2,503.3	2	2,317.3	1	1,976.4	1	1,326.8	3	1,408.1	3
ຜະລິດຕິພັນໄມ້	36.3	8	46.4	8	42.4	8	27.2	8	58.9	8	184.5	7
ກາຟ	98.6	7	98.9	7	95.2	6	90.8	7	69.4	7	102.6	8
ຜະລິດຕະພັນກະສິກໍາ	889.9	5	969.1	4	1,115.1	4	11,862.0	4	9,210.0	5	586.4	5
ແຮ່ທາດ	2,296.6	2	1,792.1	3	1,701.2	3	1,314.4	3	1,438.0	2	1,439.4	2
ຫັດຖະກຳ	8.5	9	14.2	9	12.9	9	4.6	9	54.3	9	18.0	9
ອຸດສະຫະກຳອື່ນໆ	2,294.6	3	2,516.9	1	2,112.5	2	1,375.7	2	1,781.7	1	1,476.9	1

ແຫຼ່ງຂໍ້ມູນຈາກ: ກະຊວງອຸດສະຫະກຳ ແລະ ການຄ້າ (ຫົວໜ່ວຍ: ລ້ານໂດລ້າ)

ເສັ້ນສະແດງທີ 1: ອັດຕາການເພີ່ມຂຶ້ນຈຳນວນນັກທ່ອງທ່ຽວຕ່າງປະເທດ ແລະ ລາຍຮັບ ຈາກການທ່ອງທ່ຽວ

ຈຳນວນນັກທ່ອງທ່ຽວຕ່າງປະເທດ

2022: 1,294,365
2023: 3,417,629

ອັດຕາເພີ່ມຂຶ້ນເປັນ 164% ▲

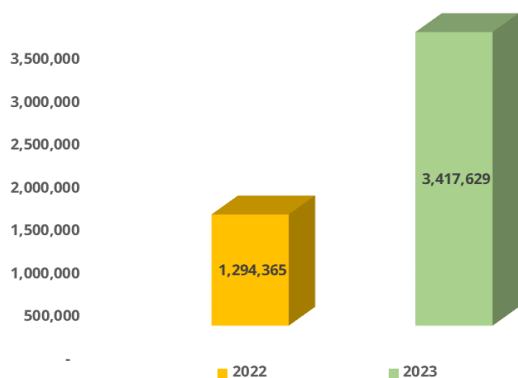

ລາຍຮັບ

2022: \$ 264,511,231
2023: \$ 957,394,712

ອັດຕາເພີ່ມຂຶ້ນເປັນ 262% ▲

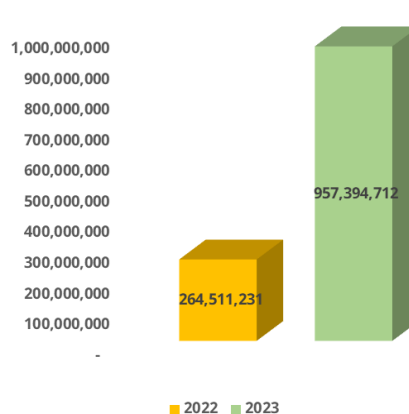

ເສັ້ນສະແດງທີ 2: ຈຳນວນນັກທ່ອງທ່ຽວຕ່າງປະເທດແຕ່ປີ 2012-2023

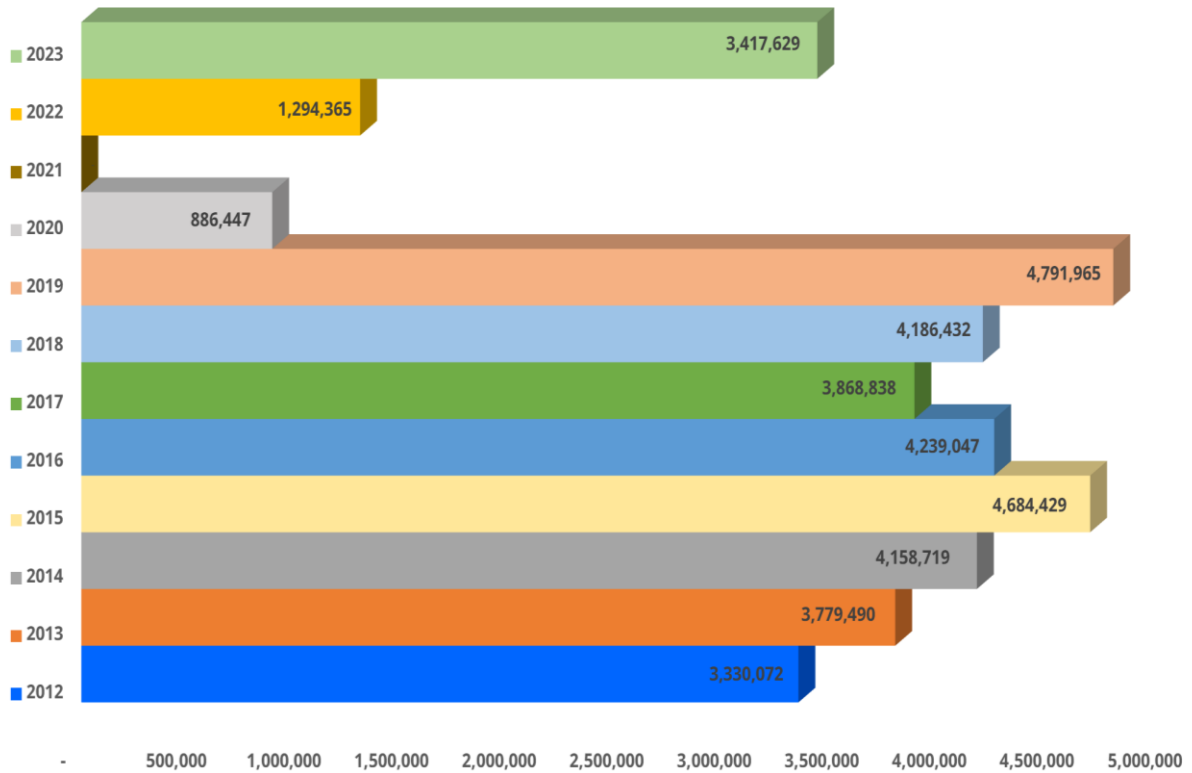

ເສັ້ນສະແດງທີ 3: ຈຳນວນນັກທ່ອງທ່ຽວຕ່າງປະເທດແຕ່ລະເດືອນ ໃນປີ 2018-2023

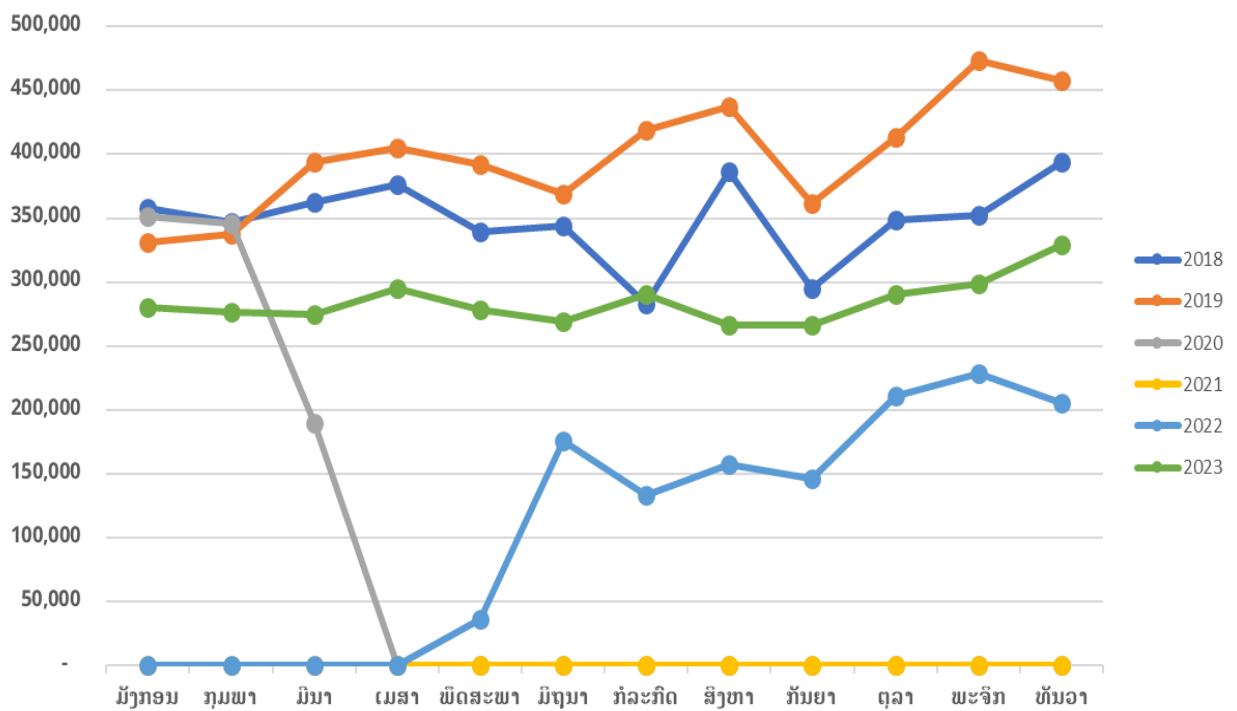

ສະພາບການທ່ອງທ່ຽວຈາກນັກທ່ອງທ່ຽວແຕ່ລະພາກພື້ນ

ຜ່ານການວິເຄາະຂໍ້ມູນເຫັນວ່ານັກທ່ອງທ່ຽວຕ່າງປະເທດ ທີ່ເຂົ້າມາຢ້ຽມຢາມ ສປປ ລາວ ໃນປີ 2023 ກວມ ອັດຕາສ່ວນຫຼາຍກວ່າໜູ່ ແມ່ນນັກທ່ອງທ່ຽວມາຈາກພາກພື້ນ ອາຊຽນ ມີຈຳນວນທັງໝົດ 2,231,593 ເທື່ອຄົນ, ມີອັດຕາສ່ວນກວມຕະຫຼາດຂອງນັກທ່ອງທ່ຽວເຂົ້າທັງໝົດ 65.3%; ຮອງລົງມາແມ່ນນັກທ່ອງທ່ຽວຈາກພາກພື້ນ ອາຊີ ແລະ ປາຊີຟິກ ມີ 885,638 ເທື່ອຄົນ, ກວມເອົາ 25.9%, ນັກທ່ອງທ່ຽວຈາກພາກພື້ນເອີຣົບມີ 200,858 ເທື່ອຄົນ, ກວມເອົາ 5.8%; ນັກທ່ອງທ່ຽວຈາກພາກພື້ນ ອາເມລິກາ ມີ 87,912 ເທື່ອຄົນ, ກວມເອົາ 2.5% ແລະ ນັກທ່ອງທ່ຽວ ຈາກພາກພື້ນ ອາຟຣິກາ ແລະ ຕາເວັນອອກກາງ ມີ 11,628 ເທື່ອຄົນ, ກວມເອົາ 0,3%, ສັງເກດເຫັນວ່ານັກທ່ອງທ່ຽວ ທີ່ມາຈາກແຕ່ລະພາກພື້ນໄດ້ມີອັດຕາສ່ວນເພີ່ມຂຶ້ນ ເນື່ອງຈາກທຸກປະເທດມີນະໂຍບາຍເປີດປະເທດຢ່າງເຕັມຮູບແບບ ເຮັດໃຫ້ກຸ່ມຕະຫຼາດເລົ່ານີ້ ມີຄວາມສົນໃຈຕ້ອງການເຂົ້າມາຢ້ຽມຢາມ ສປປ ລາວ, ໃນແຕ່ລະເດືອນແມ່ນມີແນວໂນ້ມ ເພີ່ມຂຶ້ນ ເຊິ່ງມັນສະແດງໃຫ້ເຫັນເຖິງໄລຍະການພື້ນຕົວຢ່າງຕໍ່ເນື່ອງ ຂອງສະພາບເສດຖະກິດພາຍໃນປະເທດ, ພາກພື້ນ ແລະ ສາກົນ.

ເສັ້ນສະແດງທີ 4: ນັກທ່ອງທ່ຽວພາກພື້ນ ໃນປີ 2023

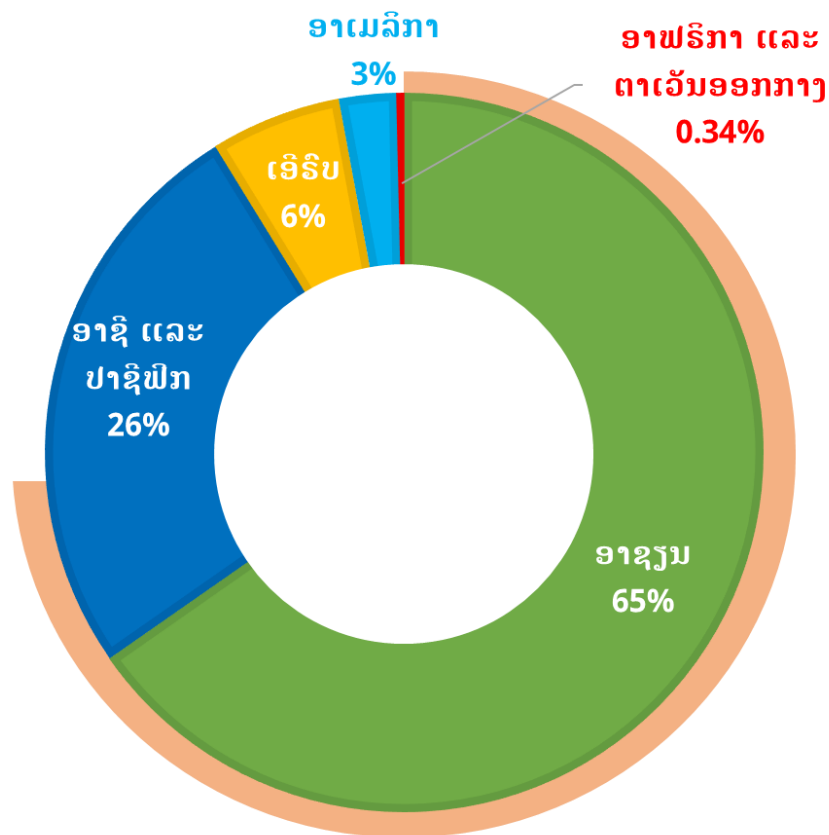

ຕາຕະລາງທີ 3: ນັກທ່ອງທ່ຽວຕ່າງປະເທດທີ່ເຂົ້າມາຢ້ຽມຢາມ ສປປ ລາວ ໃນປີ 2023

ປີ	2017	2018	2019	2020	2021	2022	2023
ອາຊຽນ	2,747,096	2,886,844	3,198,829	555,519	-	1,124,376	2,231,593
ອາຊີ ແລະ ປາຊີຟິກ	884,875	1,055,415	1,317,478	226,297	-	93,297	885,638
ເອີຣົບ	161,194	165,808	182,465	70,459	-	46,729	200,858
ອາເມລິກາ	64,227	69,101	82,652	30,176	-	25,440	87,912
ອາຟຣິກາ ແລະ ຕາເວັນອອກກາງ	11,446	9,264	9,641	3,996	-	4,523	11,628
ລວມທັງໝົດ	3,868,838	4,186,432	4,791,065	886,447	-	1,294,365	3,417,629

ຕາຕະລາງທີ 4: ອັດຕາສ່ວນແບ່ງຕະຫຼາດຂອງນັກທ່ອງທ່ຽວແຕ່ລະພາກພື້ນ (%) 2017-2023

ປີ	2017	2018	2019	2020	2021	2022	2023
ອາຊຽນ	71.00%	68.96%	66.77	62.67%	-	86.87%	65.30%
ອາຊີ ແລະ ປາຊີຟິກ	22.87%	25.21%	27.50%	25.53%	-	7.21%	25.91%
ເອີຣົບ	4.17%	3.96%	3.81%	7.95%	-	3.61%	5.88%
ອາເມລິກາ	1.66%	1.65%	1.73%	3.40%	-	1.97%	2.57%
ອາຟຣິກາ ແລະ ຕາເວັນອອກກາງ	0.30%	0.22%	0.20%	0.45%	-	0.35%	0.34%
ລວມທັງໝົດ	100%	100%	100%	100%	-	100%	100%

ຕາຕະລາງທີ 5: ອັດຕາເພີ່ມຂຶ້ນ ໃນແຕ່ລະປີ (%)

ປີ	2017/2016	2018/2017	2019/2018	2020/2019	2021/2020	2022/2019	2023/2022
ອາຊຽນ	-11%	5%	11%	-83%	-	-65%	98%
ອາຊີ ແລະ ປາຊີຟິກ	6%	19%	25%	-83%	-	-93%	849%
ເອີຣົບ	-27%	300%	10%	-61%	-	-74%	330%
ອາເມລິກາ	-26%	8%	20%	-63%	-	-69%	246%
ອາຟຣິກາ ແລະ ຕາເວັນອອກກາງ	2%	-19%	4%	-59%	-	-53%	157%
ລວມທັງໝົດ	-8.7%	8.2%	14.4%	-81.5%	-	-73%	164%

ການເດີນທາງເຂົ້າມາຂອງນັກທ່ອງທ່ຽວ

ນັກທ່ອງທ່ຽວທີ່ເຂົ້າມາຢ້ຽມຢາມ ສປປ ລາວ ໃນປີ 2023 ສ່ວນຫຼາຍແມ່ນນັກທ່ອງທ່ຽວທີ່ນໍາໃຊ້ໜັງສືຜ່ານແດນ ຈໍານວນ 2,683,931 ເທື່ອຄືນ ສະເລ່ຍ 78.53%, ນັກທ່ອງທ່ຽວຕ່າງປະເທດ 585,949 ເທື່ອຄືນ. ໃນນັ້ນນັກທ່ອງທ່ຽວ ຊາຍແດນ ຫຼື ພາກພື້ນ 2,097,982 ເທື່ອຄືນ, ເຊິ່ງສັງເກດເຫັນວ່ານັກທ່ອງທ່ຽວຊາຍແດນສ່ວນຫຼາຍແມ່ນໃຊ້ໜັງສືຜ່ານ ແດນເປັນຫຼັກ, ສາເຫດຍ້ອນວ່າ ບັດຜ່ານແດນສາມາດເດີນທາງໄດ້ສະເພາະໃນພື້ນທີ່ຈໍາກັດ. ແຕ່ນັກທ່ອງທ່ຽວທີ່ເຂົ້າມາ ສປປ ລາວ ໃນປີ 2023 ສ່ວນຫຼາຍຕ້ອງການເດີນທາງໄປຫຼາຍບ່ອນ ໂດຍສະເພາະການນໍາໃຊ້ລົດໄຟ ລາວ-ຈີນ ເພື່ອເດີນທາງໄປ ສະຖານທີ່ຕ່າງໆ ເຊັ່ນ: ຫຼວງພະບາງ, ວັງວຽງ, ອຸດົມໄຊ ແລະ ບໍ່ເຕັນ ຈຶ່ງຈໍາເປັນທີ່ຕ້ອງໃຊ້ໜັງສືເດີນທາງ (PASSPORT) ປະເທດທີ່ນໍາໃຊ້ໜັງສືຜ່ານແດນເຂົ້າມາ ສປປ ລາວ ຫຼາຍທີ່ສຸດ ແມ່ນນັກທ່ອງທ່ຽວທີ່ມາຈາກປະເທດໄທ ທີ່ມີຊາຍແດນຕິດ ກັບ ສປປ ລາວ ມີຈໍານວນ 956,752 ເທື່ອຄືນ ສະເລ່ຍ 35.64% ຂອງຜູ້ທີ່ນໍາໃຊ້ໜັງສືຜ່ານແດນທັງໝົດ. ຕໍ່ມາແມ່ນນັກ ທ່ອງທ່ຽວຈາກ ສສ ຫວຽດນາມ ມີຈໍານວນ 697,701 ເທື່ອຄືນ ສະເລ່ຍ 25.99% ສໍາຫຼັບນັກທ່ອງທ່ຽວທີ່ໃຊ້ບັດຜ່ານ ແດນ (BORDER PASS) ມີຈໍານວນທັງໝົດ 733,698 ເທື່ອຄືນ ສ່ວນຫຼາຍເປັນນັກທ່ອງທ່ຽວມາຈາກປະເທດໄທ ຈໍາ ນວນ 369,953 ເທື່ອຄືນ ສະເລ່ຍ 50.42% ຂອງນັກທ່ອງທ່ຽວທີ່ໃຊ້ບັດຜ່ານແດນທັງໝົດ ແລະ ສ່ວນຫຼາຍເປັນນັກທ່ອງ ທ່ຽວລາຍວັນ ແລະ ພັກເຊົາຊົ່ວຄາວ ທີ່ໃຊ້ບໍລິການຕາມສະຖານທີ່ພັກແຮມຕ່າງໆ.

ການເຂົ້າມາຂອງນັກທ່ອງທ່ຽວທັງໝົດ ເຫັນວ່າມີພຶດຕິກຳມາທ່ອງທ່ຽວເປັນໃຊ້ເວລາໃນການທ່ອງທ່ຽວຢູ່ ສປປ ລາວ ສະເລ່ຍ 5.95 ວັນ, ມີຄ່າໃຊ້ຈ່າຍສະເລ່ຍ 68.90 ໂດລາ/ຄົນ/ວັນ ໂດຍນັກທ່ອງທ່ຽວສາກົນຈະມີໄລຍະເວລາພັກເຊົາ ດົນກວ່ານັກທ່ອງທ່ຽວຊາຍແດນ ເນື່ອງຈາກການເດີນທາງໄລຍະໄກ ໄລຍະເວລາພັກເຊົາສະເລ່ຍ 9.9 ວັນ, ມີຄ່າໃຊ້ຈ່າຍ ສະເລ່ຍ 108.5 ໂດລາ/ຄົນ/ວັນ, ຖືວ່າເປັນກຸ່ມນັກທ່ອງທ່ຽວທີ່ສ້າງລາຍໄດ້ຫຼັກໃຫ້ກັບການທ່ອງທ່ຽວຂອງ ສປປ ລາວ. ສໍາ ລັບນັກທ່ອງທ່ຽວຊາຍແດນ ທີ່ໃຊ້ໜັງສືຜ່ານແດນ ເດີນທາງມາຈາກ ປະເທດ ໄທ, ສສ ຫວຽດນາມ, ສປ ຈີນ, ກຳປູເຈຍ ແລະ ມຽນມາ ຈະມີໄລຍະເວລາພັກເຊົາຢູ່ໃນ ສປປ ລາວ ປະມານ 3 ວັນ, ມີຄ່າໃຊ້ຈ່າຍສະເລ່ຍປະມານ 30-80 ໂດລາ/ຄົນ/ ວັນ. ແຕ່ສໍາລັບນັກທ່ອງທ່ຽວທີ່ໃຊ້ບັດຜ່ານແດນ ຈະຢູ່ໃນ ສປປ ລາວ ປະມານ 1-2 ວັນ ແລະ ໃຊ້ຈ່າຍໜ້ອຍກວ່າກຸ່ມອື່ນໆ ປະມານ 12-20 ໂດລາ/ຄົນ/ວັນ.

ເປົ້າໝາຍໃນການເດີນທາງຂອງນັກທ່ອງທ່ຽວສາກົນໃນປີ 2023 ໂດຍສ່ວນຫຼາຍແລ້ວ ເດີນທາງເຂົ້າມາເພື່ອ ການທ່ອງທ່ຽວມີຈໍານວນ 2,727,268 ເທື່ອຄືນ, ສະເລ່ຍ 79.8% ຖ້າທຽບໃສ່ປີ 2022 ແມ່ນມີ 94%, ສໍາລັບນັກທ່ອງ ທ່ຽວທີ່ເດີນທາງເຂົ້າມາ ໃນນາມ ທຸລະກິດ ຈໍານວນ 529,732 ເທື່ອຄືນ, ສະເລ່ຍ 15%. ທຽບກັບປີ 2022 ແລ້ວແມ່ນ ສະເລ່ຍ 3%; ການເດີນທາງເພື່ອມາຢ້ຽມຢາມຄອບຄົວ ມີຈໍານວນ 92,276 ເທື່ອຄືນ, ສະເລ່ຍ 2.7% ເທົ່າກັບປີ 2022 ແມ່ນ 1.3%. ສໍາລັບນັກທ່ອງທ່ຽວທີ່ເຂົ້າມາເພື່ອທັດສະນະສຶກສາ ໃນປີ 2023 ມີຈໍານວນ 30,759 ເທື່ອຄືນ , ສະເລ່ຍ 0.9%.

ການເດີນທາງເຂົ້າ ສປປ ລາວ ຂອງນັກທ່ອງທ່ຽວຕ່າງປະເທດທີ່ເດີນທາງດ້ວຍເຮືອບິນ ໃນປີ 2023 ຈໍານວນ 1,660,968 ເທື່ອຄືນ, ສະເລ່ຍ 48.6%, ຖ້າທຽບກັບປີ 2022 ສະເລ່ຍ 44.7%. ສາເຫດທີ່ມີນັກທ່ອງທ່ຽວເດີນທາງ ດ້ວຍເຮືອບິນເພີ່ມຂຶ້ນຜ່ານມາ ແມ່ນຍ້ອນເປີດເສັ້ນທາງບິນໃໝ່ ເພື່ອຮອງຮັບນັກທ່ອງທ່ຽວຈາກ ສປ ຈີນ ແລະ ສ. ເກົາຫຼີ ເຂົ້າມາໃນ ສປປ ລາວ. ການເດີນທາງ ທາງອາກາດແມ່ນມີສາຍການບິນຈາກປະເທດ ໄທ, ສສ ຫວຽດນາມ, ຈີນ, ສ. ເກົາຫຼີ ເພື່ອຮອງຮັບການເຊື່ອມຕໍ່ຖ້ຽວບິນຈາກປະເທດເຫຼົ່ານີ້ມາທີ່ ສປປ ລາວ. ສໍາລັບໃນປີ 2023 ການເດີນທາງ ທາງບົກ ສ່ວນ ຫຼາຍຈະເປັນການເດີນທາງຂອງນັກທ່ອງທ່ຽວພາກພື້ນໃກ້ຄຽງ ມີຈໍານວນ 1,756,661 ເທື່ອຄືນ ສະເລ່ຍ 51.4%.

ຕາຕະລາງທີ 6: ຈຳນວນນັກທ່ອງທ່ຽວຕາມແຕ່ລະປະເພດ ປີ 2023

ປະເພດ	ບັດຜ່ານແດນ		ບັດຜ່ານແດນ	ໜັງສືຜ່ານແດນ	ລວມທັງໝົດ
	ນັກທ່ອງທ່ຽວ ລາຍວັນ	ນັກທ່ອງທ່ຽວ ຄ້າງຄືນ			
ລວມທັງໝົດ	270,651	463,047	733,698	2,683,931	3,417,629
ນັກທ່ອງທ່ຽວສາກົນ				585,949	585,949
ນັກທ່ອງທ່ຽວຊາຍແດນ ຫຼື ພາກພື້ນ	270,651	463,047	733,698	2,097,982	2,831,680
ໄທ	147,981	221,972	369,953	956,752	1,326,705
ຫວຽດນາມ	46,176	93,755	139,931	697,701	837,632
ຈີນ	73,846	143,348	217,194	424,120	641,314
ກຳປູເຈຍ	2,648	3,972	6,620	12,341	18,961
ມຽນມາ			-	7,068	7,068

ຕາຕະລາງທີ 7: ລາຍຮັບຈາກການທ່ອງທ່ຽວຕ່າງປະເທດໃນປີ 2023

ປະເພດນັກທ່ອງທ່ຽວ	ຈຳນວນນັກທ່ອງທ່ຽວ ທັງໝົດ (ຄົນ)	ໄລຍະພັກເຊົາ ສະເລ່ຍ (ມື້)	ກຳນົດການໃຊ້ຈ່າຍ ໂດຍສະເລ່ຍ ຕໍ່ຄົນ ຕໍ່ມື້ (ໂດລາສະຫະລັດ)	ລາຍຮັບຈາກການ ທ່ອງທ່ຽວໃນປີ 2023 (ໂດລາສະຫະລັດ)
ລວມທັງໝົດ	3,417,629	5.95	68.90	957,394,712
ນັກທ່ອງທ່ຽວສາກົນ	585,949	9.90	108.50	629,397,118
ນັກທ່ອງທ່ຽວຊາຍແດນ ຫຼື ພາກພື້ນ	2,831,680			327,997,594
ໄທ (ໜັງສືຜ່ານແດນ ຫຼື ປັດສະປໍ)	956,752	3	52	149,253,312
ໄທ (ບັດຜ່ານແດນ)	369,953	1	20	7,399,060
ຫວຽດນາມ (ໜັງສືຜ່ານແດນ ຫຼື ປັດສະປໍ)	697,701	3	30	62,793,090
ຫວຽດນາມ (ນັກທ່ອງທ່ຽວລາຍວັນ)	139,931	1	12	1,679,172
ຈີນ (ໜັງສືຜ່ານແດນ ຫຼື ປັດສະປໍ)	424,120	3	80	101,788,800
ຈີນ (ນັກທ່ອງທ່ຽວລາຍວັນ)	217,194	1	15	3,257,910
ກຳປູເຈຍ (ໜັງສືຜ່ານແດນ ຫຼື ປັດສະປໍ)	12,341	3	30	1,110,690
ກຳປູເຈຍ (ນັກທ່ອງທ່ຽວລາຍວັນ)	6,620	1	12	79,440
ມຽນມາ (ໜັງສືຜ່ານແດນ ຫຼື ປັດສະປໍ)	7,068	3	30	636,120
ມຽນມາ (ນັກທ່ອງທ່ຽວລາຍວັນ)	-	1	12	-

ຕາຕະລາງທີ 8: ລັກສະນະເດີນທາງຂອງນັກທ່ອງທ່ຽວຕ່າງປະເທດ ແລະ ຈຸດປະສົງຂອງການທ່ອງທ່ຽວ ແຕ່ປີ 2017-2023

ປີ	2017	2018	2019	2020	2021	2022	2023
ລວມທັງໝົດ	3,868,838	4,186,432	4,791,065	-	-	1,294,365	3,417,629
ຮູບແບບການເດີນທາງ							
ທາງອາກາດ	520,176	612,967	1,906,844			578,581	1,660,968
ທາງບົກ	3,348,662	3,573,465	2,884,221			715,784	1,756,661
ຈຸດປະສົງຂອງການຢ້ຽມຢາມ							
ທຸລະກິດ	479,735	309,796	287,464			38,831	529,732
ທ່ອງທ່ຽວ	2,816,509	3,391,010	4,010,121			1,216,703	2,727,268
ຢ້ຽມຢາມຄອບຄົວ	352,064	138,152	62,284			16,827	92,276
ທາງການ, ກອງປະຊຸມ ແລະ ສຳມະນາ	81,245	58,610	100,612			5,177	3,418
ທັດສະນະສຶກສາ	61,902	121,407	301,837			-	30,759
ທາງຜ່ານ	11,606	20,932	-			2,589	-
ອື່ນໆ	65,777	146,525	28,746			12,944	34,176

ນັກທ່ອງທ່ຽວຈາກຕ່າງປະເທດທີ່ເຂົ້າມາຢ້ຽມຢາມ ສປປ ລາວ

ນັກທ່ອງທ່ຽວທີ່ເດີນທາງເຂົ້າມາຢ້ຽມຢາມ ສປປ ລາວ ສ່ວນຫຼາຍມາຈາກປະເທດ ໄທ, ສສ ຫວຽດນາມ, ສປ ຈີນ, ກຳປູເຈຍ, ເກົາຫຼີໃຕ້, ອາເມລິກາ, ຣັດເຊຍ, ຝຣັ່ງ, ອັງກິດ, ຍີ່ປຸ່ນ ແລະ ອົດສະຕຣາລີ. ໃນນີ້ນັກທ່ອງທ່ຽວຈາກພາກພື້ນອາຊີ ຫຼາຍທີ່ສຸດ ເນື່ອງຈາກການເດີນທາງເຂົ້າມາສະດວກ, ມີຊາຍແດນຕິດຈອດກັນ ແລະ ມີສາຍການບິນໂດຍກົງເຂົ້າມາ ສປປ ລາວ.

ນັກທ່ອງທ່ຽວຈາກປະເທດໄທ ເປັນອັນດັບທີ່ໜຶ່ງທີ່ເຂົ້າມາທ່ຽວ ສປປ ລາວ ຫຼາຍທີ່ສຸດ ໃນປີ 2023, ມີຈຳນວນທັງໝົດ 1,326,705 ເທື່ອຄົນ, ສະເລ່ຍກວມເອົາ 38.82%. ເນື່ອງຈາກວ່າມີຄວາມສະດວກໃນການເດີນທາງ, ພາສາ, ວັດທະນະທຳທີ່ມີຄວາມຄ້າຍຄືກັນ, ນັກທ່ອງທ່ຽວບໍ່ຈຳເປັນຕ້ອງປັບຕົວຫຼາຍ ແລະ ຄຸ້ມຄ່າໃນການໃຊ້ຈ່າຍສຳລັບການທ່ອງທ່ຽວ. ອັນດັບສອງ ນັກທ່ອງທ່ຽວຈາກ ສສ ຫວຽດນາມ ມີຈຳນວນທັງໝົດ 837,632 ເທື່ອຄົນ, ສະເລ່ຍກວມເອົາ 24.51% ຊຶ່ງ ສສ ຫວຽດນາມກໍເປັນປະເທດໜຶ່ງ ທີ່ມີຊາຍແດນຕິດກັບທິດຕາເວັນອອກຂອງ ສປປ ລາວ ແລະ ໄດ້ມີການເດີນທາງ ເຂົ້າ-ອອກ ປະເທດຢ່າງຕໍ່ເນື່ອງ, ເຮັດໃຫ້ມີຈຳນວນນັກທ່ອງທ່ຽວເຂົ້າມາໃນ ສປປ ລາວ ເປັນຈຳນວນຫຼວງຫຼາຍ ແລະ ຍັງມີປະຊາຊົນລາວຈຳນວນໜຶ່ງທີ່ສາມາດສື່ສານພາສາຫວຽດນາມໄດ້ ເຮັດໃຫ້ມີຄວາມສະດວກໃນການເດີນທາງ. ອັນດັບທີ່ສາມ ແມ່ນນັກທ່ອງທ່ຽວຈາກ ສປ ຈີນ ມີຈຳນວນທັງໝົດ 641,314 ເທື່ອຄົນ, ສະເລ່ຍກວມເອົາ 18.76%.

ໃນປີ 2023 ມີນັກທ່ອງທ່ຽວເຂົ້າມາຢ້ຽມຢາມ ສປປ ລາວ ຈຳນວນທັງໝົດ 3,417,629 ເທື່ອຄົນ, ເພີ່ມຂຶ້ນສະເລ່ຍ 164% ຖ້າທຽບກັບປີ 2022, ຖ້າຫາກວິເຄາະຈາກການຟື້ນຟູຂອງການທ່ອງທ່ຽວໃນປະເທດ ຕັນໄດ້ວ່ານັກທ່ອງທ່ຽວຈາກປະເທດໄທ ເປັນກຸ່ມນັກທ່ອງທ່ຽວທີ່ສຳຄັນ, ນັກທ່ອງທ່ຽວໄທທີ່ກັບມາທ່ອງທ່ຽວຄືນ ແມ່ນມີປະມານ 38.82%, ສສ ຫວຽດນາມ ມີປະມານ 24.51%, ນັກທ່ອງທ່ຽວຈີນທີ່ກັບມາທ່ອງທ່ຽວຄືນ ແມ່ນມີປະມານ 18.76% ແລະ ນັກທ່ອງທ່ຽວຍີ່ປຸ່ນທີ່ກັບມາທ່ອງທ່ຽວຄືນ ແມ່ນມີປະມານ 4.86% ຊຶ່ງຖືວ່າເປັນອັດຕາສ່ວນທີ່ຂ້ອນຂ້າງສູງ ເມື່ອທຽບໃສ່ກັບຈຳນວນນັກທ່ອງທ່ຽວທັງໝົດ.

ຖ້າວິເຄາະການກັບຄືນມາຂອງນັກທ່ອງທ່ຽວໃນແຕ່ລະພາກພື້ນ, ພາກພື້ນອາຊຽນມີຄວາມສະດວກ ໃນການເຂົ້າ-ອອກ ປະເທດ ເຮັດໃຫ້ນັກທ່ອງທ່ຽວອາຊຽນທີ່ເຂົ້າມາຢ້ຽມຢາມ ສປປ ລາວ ເພີ່ມຂຶ້ນຈາກຈຳນວນ 1,124,376 ເທື່ອຄົນ ໃນປີ 2022 ມາເປັນ 2,231,593 ເທື່ອຄົນ ໃນປີ 2023 ເຫັນວ່າມີອັດຕາເພີ່ມຂຶ້ນ 98.5% ແລະ ມີອັດຕາສ່ວນແບ່ງຕະຫຼາດ 65.3% ຂອງນັກທ່ອງທ່ຽວທັງໝົດ 3,417,629 ເທື່ອຄົນ. ກຸ່ມນັກທ່ອງທ່ຽວອາຊຽນສ່ວນໃຫຍ່ແມ່ນນັກທ່ອງທ່ຽວຊາຍແດນທີ່ຕິດຈອດກັບ ສປປ ລາວ ເຊັ່ນ: ໄທ, ຫວຽດນາມ, ກຳປູເຈຍ ແລະ ມຽນມາ, ບາງປະເທດກໍ່ມີສາຍການບິນລະຫວ່າງປະເທດເຊັ່ນ: ໄທ, ຫວຽດນາມ ແລະ ກຳປູເຈຍ.

ປັດໄຈທີ່ເຮັດໃຫ້ນັກທ່ອງທ່ຽວອາຊຽນມາທ່ອງທ່ຽວ ສປປ ລາວ ເພີ່ມຂຶ້ນແມ່ນມາຈາກຫລາຍປັດໄຈ ເຊັ່ນ: ການຢາກມາທ່ອງທ່ຽວຕາມເສັ້ນທາງລົດໄຟລາວ-ຈີນ, ການເດີນທາງທີ່ສະດວກ-ວ່ອງໄວ ຂອງທາງດ່ວນ ນະຄອນຫຼວງວຽງຈັນ-ວັງວຽງ ທີ່ເປັນຈຸດໝາຍປາຍທາງການທ່ອງທ່ຽວທີ່ມີຊື່ສຽງ ແລະ ຈຸດໝາຍປາຍທາງທີ່ເກີດຂຶ້ນໃຫມ່ ສປປ ລາວ.

ນັກທ່ອງທ່ຽວອາຊີ ແລະ ປາຊີຟິກ ທີ່ເຂົ້າມາທ່ອງທ່ຽວ ສປປ ລາວ ມີຈຳນວນທັງໝົດ 885,638 ເທື່ອຄົນ, ໃນນັ້ນມີຈຳນວນນັກທ່ອງທ່ຽວ ທີ່ເຂົ້າມາທ່ອງທ່ຽວຫຼາຍກວ່າໝູ່ ແມ່ນນັກທ່ອງທ່ຽວຈາກປະເທດຈີນ ມີຈຳນວນ 641,314 ເທື່ອຄົນ , ເກົາຫຼີໃຕ້ 165,997 ເທື່ອຄົນ, ຍີ່ປຸ່ນ 24,824 ເທື່ອຄົນ, ອິດສະຕຣາລີ 20,158 ເທື່ອຄົນ ແລະ ອິນເດຍ 12,093 ເທື່ອຄົນ, ເມື່ອສົມທຽບກັບປີ 2022 ເຫັນວ່າມີຈຳນວນນັກທ່ອງທ່ຽວພາກພື້ນອາຊີ ແລະ ປາຊີຟິກ ມີອັດຕາເພີ່ມຂຶ້ນ 849% ໃນປີ 2023, ສາເຫດທີ່ເຮັດໃຫ້ນັກທ່ອງທ່ຽວກຸ່ມນີ້ເພີ່ມຂຶ້ນ ໂດຍສະເພາະແມ່ນນັກທ່ອງທ່ຽວຈີນ ຍ້ອນວ່າມີການເປີດໃຫ້ບໍລິການທາງດ້ານລົດໄຟຄວາມໄວສູງ ລາວ-ຈີນ ທີ່ເປີດເສັ້ນທາງລະຫວ່າງວຽງຈັນ-ຄຸນໝິງ ແລະ ຄຸນໝິງ-ວຽງຈັນ, ນັກທ່ອງທ່ຽວສາມາດເດີນທາງໄປຍັງຈຸດໝາຍປາຍທາງ ບໍ່ວ່າຈະເປັນເມືອງວັງວຽງ ແຂວງວຽງຈັນ, ແຂວງຫຼວງພະບາງ ແລະ ແຂວງ ອື່ນໆ ທີ່ນອນຢູ່ຕາມເສັ້ນທາງລົດໄຟລາວ-ຈີນ ໄດ້ຢ່າງສະດວກສະບາຍ ແລະ ປະຢັດເວລາ ລວມເຖິງເປັນປີທ່ອງທ່ຽວລາວ 2024 ແລະ ມີການໂຄສະນາການທ່ອງທ່ຽວສາມາດດຶງດູດນັກທ່ອງທ່ຽວເຂົ້າມາທ່ອງທ່ຽວຫຼາຍຂຶ້ນ ໃນໄລຍະດັ່ງກ່າວ.

ນັກທ່ອງທ່ຽວເອີລົບທີ່ເຂົ້າມາທ່ອງທ່ຽວ ສປປ ລາວ ມີຈຳນວນທັງໝົດ 200,858 ເທື່ອຄົນ, ນັກທ່ອງທ່ຽວທີ່ເຂົ້າມາທ່ອງທ່ຽວຫຼາຍກວ່າໝູ່ເປັນຕົ້ນແມ່ນນັກທ່ອງທ່ຽວຈາກປະເທດລັດເຊຍ ມີຈຳນວນນັກທ່ອງທ່ຽວ 44,345 ເທື່ອຄົນ, ຝຣັ່ງ 40,666 ເທື່ອຄົນ, ອັງກິດ 32,946 ເທື່ອຄົນ, ເຢຍລະມັນ 17,681 ເທື່ອຄົນ ແລະ ເນເທີແລນ 9,703 ເທື່ອຄົນ, ເມື່ອສົມທຽບກັບຈຳນວນນັກທ່ອງທ່ຽວ 12 ເດືອນທີ່ຜ່ານມາຂອງປີ 2022 ເຫັນວ່າມີຈຳນວນນັກທ່ອງທ່ຽວທະວີບເອີຣົບ ມີອັດຕາເພີ່ມຂຶ້ນ 330% ໃນປີ 2023, ສາເຫດໜຶ່ງທີ່ເຮັດໃຫ້ນັກທ່ອງທ່ຽວກຸ່ມນີ້ເພີ່ມຂຶ້ນຍ້ອນວ່າລາວເຮົາຕິດອັນດັບປະເທດທີ່ເປັນຈຸດໝາຍປາຍທາງ ທາງການທ່ອງທ່ຽວໃນປີ 2023 ລວມເຖິງການໂຄສະນາເປີດປີທ່ອງທ່ຽວລາວ 2024 ກໍ່ເປັນປັດໄຈໜຶ່ງ ໃນການກະຕຸ້ນການທ່ອງທ່ຽວເຮັດໃຫ້ ນັກທ່ອງທ່ຽວມີຄວາມສົນໃຈເຂົ້າມາທ່ອງທ່ຽວຫຼາຍຂຶ້ນກ່ອນເກົ່າ.

ນັກທ່ອງທ່ຽວອາເມລິກາ ແມ່ນກວມເອົາ 2.5 % ຂອງຈຳນວນນັກທ່ອງທ່ຽວທັງໝົດ ຈຳນວນ 3,417,629 ເທື່ອຄົນ, ເຫັນໄດ້ວ່ານັກທ່ອງທ່ຽວທີ່ເຂົ້າມາຫຼາຍ ກວ່າໝູ່ແມ່ນ ປະເທດອາເມລິກາ ຈຳນວນ 62,660 ເທື່ອຄົນ, ຮອງລົງແມ່ນມາຈາກປະເທດ ການາດາ ຈຳນວນ 11,899 ເທື່ອຄົນ ແລະ ອັນດັບທີສາມແມ່ນ ປະເທດບຣາຊິວ ຈຳນວນ 1,878 ເທື່ອຄົນ. ສາມາດສັງເກດໄດ້ວ່າກຸ່ມນັກທ່ອງທ່ຽວທີ່ມາຈາກທະວີບນີ້ແມ່ນມີຄວາມສຳຄັນເຊັ່ນກັນຈາກ 10 ປະເທດທີ່ເຂົ້າມາຫຼາຍສຸດ ປະເທດອາເມລິກາ ກໍ່ເປັນໜຶ່ງໃນປະເທດທີ່ຕິດອັນດັບ ເຊິ່ງນອນຢູ່ໃນ ອັນດັບທີ 5 ຂອງປະເທດທີ່ເຂົ້າມາທ່ອງທ່ຽວຫຼາຍທີ່ສຸດ, ຖ້າສົມທຽບໃສ່ໃນປີ 2022 ເຫັນວ່າມີຈຳນວນນັກທ່ອງທ່ຽວເພີ່ມຂຶ້ນ 246% ໃນປີ 2023.

ນັກທ່ອງທ່ຽວອາຟຣິກາ ແລະ ຕາເວັນອອກກາງ ມີຈຳນວນ 11,628 ເທື່ອຄົນ. ເມື່ອສົມທຽບກັບໃນໄລຍະດຽວກັນ ຂອງປີ 2022, ປີ 2023 ເພີ່ມຂຶ້ນ 157%. ນັກທ່ອງທ່ຽວທີ່ເຂົ້າມາທ່ອງທ່ຽວ ສປປ ລາວ ຫຼາຍກວ່າປະເທດອື່ນ ແມ່ນປະເທດອິດສະຣາແອນ 4,005 ເທື່ອຄົນ ອັດຕາສ່ວນເພີ່ມຂຶ້ນ 242% ທຽບໃສ່ປີ 2022.

ເຖິງຢ່າງໃດກໍຕາມ, ເນື່ອງຈາກ ສປປ ລາວ ມີນັກທ່ອງທ່ຽວທີ່ມາຈາກຫຼາຍພາກພື້ນ ເຊິ່ງສະລັບກັນເຂົ້າມາ ຢ້ຽມຢາມໃນແຕ່ລະໄລຍະ. ຖ້າຫາກວິເຄາະການເຂົ້າມາຂອງນັກທ່ອງທ່ຽວເປັນໄຕມາດ ຫຼື ລາຍເດືອນ ຍ້ອນຫຼັງ ຈະເຫັນ ວ່າ ຈຳນວນຂອງນັກທ່ອງທ່ຽວໃນແຕ່ລະໄຕມາດ ມີຄວາມໃກ້ຄຽງກັນ, ໃນປີ 2023 ສັງເກດເຫັນວ່າ ໃນໄລຍະໄຕມາດ ທີ 1 - 4 ຈຳນວນນັກທ່ອງທ່ຽວເພີ່ມຂຶ້ນເລັກນ້ອຍ ຖ້າປຽບທຽບກັບປີ 2022. ສະແດງໃຫ້ເຫັນວ່າ ແນວໂນ້ມຂອງ ການທ່ອງທ່ຽວກຳລັງຟື້ນຕົວຢ່າງຕໍ່ເນື່ອງ.

**ຕາຕະລາງທີ 9: ນັກທ່ອງທ່ຽວທີ່ເຂົ້າມາຢ້ຽມຢາມ ສປປ ລາວ ແບ່ງຕາມແຕ່ລະສັນຊາດ
(ອັດຕາເພີ່ມຂຶ້ນເປັນເປີເຊັນ) ແຕ່ປີ 2018-2023**

ປະເທດ / ປີ	2018	2019	2020	2021	2022	2023	%Δ 23/22
ລວມທັງໝົດ	4,186,432	4,791,065	886,447	-	1,294,365	3,417,629	164
ອາຊຽນ	2,886,844	3,198,829	555,519	-	1,124,376	2,231,593	98
ບຣູໄນາຍ	278	389	103	-	172	325	89
ກຳປູເຈຍ	18,908	28,342	5,012	-	11,543	18,961	64
ອິນໂດເນເຊຍ	3,487	5,161	1,217	-	2,134	3,546	66
ມາເລເຊຍ	26,002	28,321	5,800	-	6,382	16,761	163
ມຽນມາ	22,132	22,524	1,417	-	2,348	7,068	201
ຟີລິບປິນ	10,826	17,187	3,679	-	4,986	12,886	158
ສິງກະໂປ	7,692	11,730	2,008	-	5,012	7,709	54
ໄທ	1,929,934	2,160,300	350,103	-	731,754	1,326,705	81
ຫຽວດນາມ	867,585	924,875	186,180	-	360,045	837,632	133
ອາຊີ ແລະ ປາຊີຟິກ	1,055,415	1,317,478	226,297	-	93,297	885,638	849
ອິດສະຕຣາລີ	19,607	24,750	7,271	-	6,501	20,158	210
ຈີນ	805,833	1,022,727	138,466	-	45,249	641,314	1317
ອິນເດຍ	4,864	8,152	1,743	-	3,568	12,093	239
ຍີ່ປຸ່ນ	38,985	41,736	11,085	-	6,848	24,824	263
ເກົາຫຼີໃຕ້	174,405	203,191	40,210	-	26,008	165,997	538
ນິວຊີແລນ	3,460	3,965	1,226	-	864	3,485	303
ໄຕ້ຫວັນ	4,823	6,956	1,714	-	1,514	5,140	239
ອື່ນໆ	3,438	6,001	24,582	-	2,745	12,627	360
ເອີຣົບ	165,808	182,465	70,459	-	46,729	200,858	330
ໂອຕຼິດ	3,237	3,320	1,250	-	568	2,489	338
ແບນຊິກ	5,322	6,099	1,970	-	1,492	4,461	199
ເດນມາກ	3,892	3,134	1,591	-	985	3,208	226
ແຟງລັງ	2,287	1,719	780	-	454	1,206	166
ຝຣັ່ງ	39,315	44,416	15,509	-	10,355	40,666	293
ເຢຍລະມັນ	22,915	25,346	8,632	-	6,077	18,436	203
ເຟັງກ	520	586	246	-	128	500	291
ອິຕາລີ	6,198	7,330	2,751	-	1,320	5,862	344
ໂຮນລັງ	7,804	8,877	2,287	-	2,564	9,703	278
ນອກແວ	2,913	2,248	874	-	500	1,948	290
ຮັດເຊຍ	8,963	12,054	3,144	-	4,410	44,345	906
ແອດສະປາຍ	5,309	6,157	1,476	-	1,416	4,842	242
ຊູແອັດ	4,802	3,475	1,419	-	767	2,893	277
ສະວິດສະແລນ	9,749	8,512	2,921	-	1,537	8,348	443
ອັງກິດ	26,801	31,976	11,592	-	8,664	32,946	280
ອື່ນໆ	15,781	17,216	14,017	-	5,492	19,006	246
ອາເມລິກາ	69,101	82,652	30,176	-	25,440	87,912	246
ການາດາ	10,759	12,873	4,638	-	2,974	11,899	300
ສະຫະລັດອາເມລິກາ	49,178	61,184	18,116	-	18,447	62,660	240
ອື່ນໆ	9,164	8,595	7,422	-	4,019	13,353	232
ອາຟຣິກາ ແລະ ຕາເວັນອອກກາງ	9,264	9,641	3,996	-	4,523	11,628	157
ອິດສະຣາແອນ	2,997	4,041	1,664	-	1,170	147	-87
ອື່ນໆ	6,267	5,600	2,332	-	3,353	11,481	242

**ຕາຕະລາງທີ 10: ນັກທ່ອງທ່ຽວແບ່ງຕາມແຕ່ລະສັນຊາດ (ອັດຕາສ່ວນແບ່ງຕະຫຼາດ)
ແຕ່ປີ 2018-2023**

ປະເທດ / ປີ	2018		2019		2020		2021	2022		2023	
ລວມທັງໝົດ	4,186,432	100%	4,791,065	100%	886,447	100%	-	1,294,365	100%	3,417,629	100%
ອາຊຽນ	2,886,844	68.96	3,198,829	66.77	555,519	62.67	-	1,124,376	86.87	2,231,593	65.30
ບຣູໄນາຍ	278	0.01	389	0.01	103	0.01	-	172	0.01	325	0.01
ກຳປູເຈຍ	18,908	0.45	28,342	0.59	5,012	0.57	-	11,543	0.89	18,961	0.55
ອິນໂດເນເຊຍ	3,487	0.08	5,161	0.11	1,217	0.14	-	2,134	0.16	3,546	0.10
ມາເລເຊຍ	26,002	0.62	28,321	0.59	5,800	0.65	-	6,382	0.49	16,761	0.49
ມຽນມາ	22,132	0.53	22,524	0.47	1,417	0.16	-	2,348	0.18	7,068	0.21
ຟີລິບປິນ	10,826	0.26	17,187	0.36	3,679	0.42	-	4,986	0.39	12,886	0.38
ສິງກະໂປ	7,692	0.18	11,730	0.24	2,008	0.23	-	5,012	0.39	7,709	0.23
ໄທ	1,929,934	46.10	2,160,300	45.09	350,103	39.50	-	731,754	56.53	1,326,705	38.82
ຫຽວດນາມ	867,585	20.72	924,875	19.30	186,180	21.00	-	360,045	27.82	837,632	24.51
ອາຊີ ແລະ ປາຊີຟິກ	1,055,415	25.21	1,317,478	27.50	226,297	25.53	-	93,297	7.21	885,638	25.91
ອິດສະຕຣາລີ	19,607	0.47	24,750	0.52	7,271	0.82	-	6,501	0.50	20,158	0.59
ຈີນ	805,833	19.25	1,022,727	21.35	138,466	15.62	-	45,249	3.50	641,314	18.76
ອິນເດຍ	4,864	0.12	8,152	0.17	1,743	0.20	-	3,568	0.28	12,093	0.35
ຍີ່ປຸ່ນ	38,985	0.93	41,736	0.87	11,085	1.25	-	6,848	0.53	24,824	0.73
ເກົາຫຼີໃຕ້	174,405	4.17	203,191	4.24	40,210	4.54	-	26,008	2.01	165,997	4.86
ນີວຊີແລນ	3,460	0.08	3,965	0.08	1,226	0.14	-	864	0.07	3,485	0.10
ໄຕ້ຫວັນ	4,823	0.12	6,956	0.15	1,714	0.19	-	1,514	0.12	5,140	0.15
ອື່ນໆ	3,438	0.08	6,001	0.13	24,582	2.77	-	2,745	0.21	12,627	0.37
ເອີຣົບ	165,808	3.96	182,465	3.81	70,459	7.95	-	46,729	3.61	200,858	5.88
ໂອຕຼິດ	3,237	0.08	3,320	0.07	1,250	0.14	-	568	0.04	2,489	0.07
ແບນຊິກ	5,322	0.13	6,099	0.13	1,970	0.22	-	1,492	0.12	4,461	0.13
ເດນມາກ	3,892	0.09	3,134	0.07	1,591	0.18	-	985	0.08	3,208	0.09
ແຟງລັງ	2,287	0.05	1,719	0.04	780	0.09	-	454	0.04	1,206	0.04
ຝຣັ່ງ	39,315	0.94	44,416	0.93	15,509	1.75	-	10,355	0.80	40,666	1.19
ເຢຍລະມັນ	22,915	0.55	25,346	0.53	8,632	0.97	-	6,077	0.47	18,436	0.54
ເກຣັກ	520	0.01	586	0.01	246	0.03	-	128	0.01	500	0.01
ອິຕາລີ	6,198	0.15	7,330	0.15	2,751	0.31	-	1,320	0.10	5,862	0.17
ໂຮນລັງ	7,804	0.19	8,877	0.19	2,287	0.26	-	2,564	0.20	9,703	0.28
ນອກແວ	2,913	0.07	2,248	0.05	874	0.10	-	500	0.04	1,948	0.06
ອັດເຊຍ	8,963	0.21	12,054	0.25	3,144	0.35	-	4,410	0.34	44,345	1.30
ແອດສະປາຍ	5,309	0.13	6,157	0.13	1,476	0.17	-	1,416	0.11	4,842	0.14
ຊູແອັດ	4,802	0.11	3,475	0.07	1,419	0.16	-	767	0.06	2,893	0.08
ສະວິດສະແລນ	9,749	0.23	8,512	0.18	2,921	0.33	-	1,537	0.12	8,348	0.24
ອັງກິດ	26,801	0.64	31,976	0.67	11,592	1.31	-	8,664	0.67	32,946	0.96
ອື່ນໆ	15,781	0.38	17,216	0.36	14,017	1.58	-	5,492	0.42	19,006	0.56
ອາເມລິກາ	69,101	1.65	82,652	1.73	30,176	3.40	-	25,440	1.97	87,912	2.57
ການາດາ	10,759	0.26	12,873	0.27	4,638	0.52	-	2,974	0.23	11,899	0.35
ສະຫະລັດອາເມລິກາ	49,178	1.17	61,184	1.28	18,116	2.04	-	18,447	1.43	62,660	1.83
ອື່ນໆ	9,164	0.22	8,595	0.18	7,422	0.84	-	4,019	0.31	13,353	0.39
ອາຟຣິກາ ແລະ ຕາເວັນອອກກາງ	9,264	0.22	9,641	0.20	3,996	0.45	-	4,523	0.35	11,628	0.34
ອິດສະຣາແອນ	2,997	0.07	4,041	0.08	1,664	0.19	-	1,170	0.09	147	0.00
ອື່ນໆ	6,267	0.15	5,600	0.12	2,332	0.26	-	3,353	0.26	11,481	0.34

ຕາຕະລາງທີ 11: ນັກທ່ອງທ່ຽວທີ່ເຂົ້າມາຢ້ຽມຢາມ ສປປ ລາວ ແຕ່ລະເດືອນ ໃນປີ 2023

ປະເທດ	ເດືອນ												ລວມທັງໝົດ
	ມັງກອນ	ກຸມພາ	ມີນາ	ເມສາ	ພຶດສະພາ	ມິຖຸນາ	ກໍລະກົດ	ສິງຫາ	ກັນຍາ	ຕຸລາ	ພະຈິກ	ທັນວາ	
ລວມທັງໝົດ	279,983	276,187	275,077	295,269	278,749	269,171	290,870	266,568	266,817	290,493	299,139	329,306	3,417,629
ອາຊຽນ	221,488	162,989	154,019	191,399	185,497	183,717	195,903	175,350	185,766	196,877	183,800	194,788	2,231,593
ບຣູໄນາຍ	22	31	10	31	8	18	17	35	39	74	20	20	325
ກຳປູເຈຍ	1,461	1,081	1,112	2,308	1,675	1,658	1,099	1,482	1,366	1,822	1,556	2,341	18,961
ອິນໂດເນເຊຍ	327	250	246	204	308	266	203	271	259	385	373	454	3,546
ມາເລເຊຍ	1,264	1,139	1,152	1,274	1,315	1,326	1,332	1,559	1,445	1,306	1,788	1,861	16,761
ມຽນມາ	655	397	443	683	588	464	528	610	584	723	731	662	7,068
ຟີລິບປິນ	1,197	639	733	917	1,212	1,160	1,364	1,249	1,129	1,018	1,062	1,206	12,886
ສິງກະໂປ	686	743	619	541	731	683	512	586	723	711	788	386	7,709
ໄທ	165,185	94,748	84,472	114,252	111,280	98,658	117,945	105,235	107,706	119,813	101,052	106,359	1,326,705
ຫວຽດນາມ	50,691	63,961	65,232	71,189	68,380	79,484	72,903	64,323	72,515	71,025	76,430	81,499	837,632
ອາຊີ ແລະ ປາຊີຟິກ	37,499	80,306	90,934	80,422	71,320	67,039	72,631	71,366	65,170	67,029	81,088	100,834	885,638
ອິດສະຕຣາລີ	1,769	1,631	1,613	1,658	1,471	1,307	1,492	1,390	1,271	1,700	2,283	2,573	20,158
ຈີນ	16,283	53,837	73,192	66,877	55,732	51,683	56,497	55,229	49,467	47,491	52,907	62,119	641,314
ອິນເດຍ	817	645	900	770	1,073	1,840	1,200	890	1,063	931	914	1,050	12,093
ຍີ່ປຸ່ນ	1,770	2,208	2,066	1,823	1,711	1,626	2,013	2,334	2,222	1,907	2,319	2,825	24,824
ເກົາຫຼີໃຕ້	15,619	18,707	11,430	8,029	9,838	9,335	10,007	9,947	9,611	13,239	20,528	29,707	165,997
ນິວຊີແລນ	286	209	214	278	286	254	380	242	240	289	407	400	3,485
ໄຕ້ຫວັນ	296	479	487	380	431	399	385	448	495	389	530	421	5,140
ອື່ນໆ	659	2,590	1,032	607	778	595	657	886	801	1,083	1,200	1,739	12,627
ເອີຣົບ	14,167	22,401	20,840	15,826	15,060	12,321	16,252	14,673	11,304	14,842	21,451	21,721	200,858
ໄອຣິດ	176	356	277	143	110	84	162	146	113	154	419	349	2,489
ແບນຊິກ	350	457	371	237	258	182	391	345	177	315	714	664	4,461
ເດນມາກ	195	438	476	375	164	148	207	171	131	246	378	279	3,208
ແຟງລັງ	126	169	123	70	79	79	50	52	55	109	116	178	1,206
ຝຣັ່ງ	2,498	4,793	4,127	3,155	2,363	1,858	3,101	2,859	2,040	2,879	5,634	5,359	40,666
ເຢຍລະມັນ	1,604	2,628	2,371	1,469	1,155	916	1,151	834	739	1,306	2,077	2,186	18,436
ຝູງິກ	40	78	60	46	18	21	29	25	50	13	63	57	500
ອິຕາລີ	431	584	533	380	269	228	328	589	791	286	745	698	5,862
ໂຮນລັງ	434	983	1,150	792	704	461	1,029	850	470	557	1,107	1,166	9,703
ນອກແວ	159	264	273	158	94	95	156	116	76	99	241	217	1,948
ຣັດເຊຍ	4,187	3,809	3,577	3,524	4,214	4,232	4,895	4,487	3,333	3,172	1,955	2,960	44,345
ແອດສະປາຍ	244	409	374	273	276	230	467	525	492	403	612	537	4,842
ຊູແອັດ	353	405	315	205	177	175	215	156	114	177	333	268	2,893
ສະວິດສະແລນ	585	860	695	591	382	288	459	363	244	1,946	976	959	8,348
ອັງກິດ	1,820	4,030	4,030	3,003	2,909	2,353	2,452	2,191	1,457	1,888	3,446	3,367	32,946
ອື່ນໆ	965	2,138	2,088	1,406	1,889	971	1,160	964	1,022	1,292	2,635	2,477	19,006
ອາເມລິກາ	6,223	9,136	8,194	6,822	5,866	5,211	5,210	4,359	3,664	10,023	12,072	11,132	87,912
ການາດາ	896	1,670	1,532	1,056	714	677	701	550	409	910	1,445	1,339	11,899
ສະຫະລັດອາເມລິກາ	4,719	6,567	5,712	5,159	4,152	4,146	3,958	3,391	2,930	4,642	8,507	8,777	62,660
ອື່ນໆ	608	899	950	607	1,000	388	551	418	325	4,471	2,120	1,016	13,353
ອາຟຣິກາ ແລະ ຕາເວັນອອກກາງ	606	1,355	1,090	800	1,006	883	874	820	913	1,722	728	831	11,628
ອິດສະຣາແອນ	7	2	13	7	8	8	12	20	20	27	11	12	147
ອື່ນໆ	599	1,353	1,077	793	998	875	862	800	893	1,695	717	819	11,481

ຕາຕະລາງທີ 12: ນັກທ່ອງທ່ຽວທີ່ເຂົ້າມາຢ້ຽມຢາມ ສປປ ລາວ ເປັນໄຕມາດ ແຕ່ປີ 2015-2023

ເດືອນ	2015	2016	2017	2018	2019	2020	2021	2022	2023
ລວມທັງໝົດ	4,684,429	4,239,047	3,868,838	4,186,432	4,791,065	886,447	-	1,294,365	3,417,629
ໄຕມາດ 1	1,284,896	1,248,017	1,045,329	1,067,696	1,062,377	886,447	-	424	831,247
ມັງກອນ	436,358	400,140	339,768	358,248	331,524	351,104	-	30	279,983
ກຸມພາ	426,697	450,902	350,344	347,227	337,356	345,900	-	128	276,187
ມີນາ	421,841	396,975	355,217	362,221	393,497	189,443	-	266	275,077
ໄຕມາດ 2	1,040,693	1,002,972	959,209	1,059,584	1,166,082	-	-	211,547	843,189
ເມສາ	416,628	363,538	346,559	376,133	404,945	-	-	122	295,269
ພຶດສະພາ	325,095	343,162	314,344	339,165	392,491	-	-	36,006	278,749
ມິຖຸນາ	298,970	296,272	298,306	344,286	368,646	-	-	175,419	269,171
ໄຕມາດ 3	1,158,084	922,826	822,418	964,806	1,218,128	-	-	437,186	824,255
ກໍລະກົດ	337,805	296,242	278,971	282,602	418,537	-	-	133,673	290,870
ສິງຫາ	358,358	323,603	280,983	386,911	437,586	-	-	157,489	266,568
ກັນຍາ	461,921	302,981	262,464	295,293	362,005	-	-	146,024	266,817
ໄຕມາດ 4	1,200,756	1,065,232	1,041,882	1,094,346	1,344,478	-	-	645,208	918,938
ຕຸລາ	400,054	336,863	325,574	348,281	413,251	-	-	211,000	290,493
ພະຈິກ	420,650	367,964	358,997	352,225	473,648	-	-	228,550	299,139
ທັນວາ	380,052	360,405	357,311	393,840	457,579	-	-	205,658	329,306

ຕາຕະລາງທີ 13: ປະເພດນັກທ່ອງທ່ຽວທີ່ເຂົ້າມາຢ້ຽມຢາມ ໃນແຕ່ລະເດືອນ 2018-2023

ເດືອນ	2018	2019	2020	2021	2022	2023		
						ນັກທ່ອງທ່ຽວສາກົນ	ນັກທ່ອງທ່ຽວຊາຍແດນ/ພາກພື້ນ	ລວມທັງໝົດ
ລວມທັງໝົດ	4,186,432	4,791,065	886,447	-	1,294,365	585,949	2,831,680	3,417,629
ມັງກອນ	358,248	331,524	351,104	-	30	45,708	234,275	279,983
ກຸມພາ	347,227	337,356	345,900	-	128	62,163	214,024	276,187
ມີນາ	362,221	393,497	189,443	-	266	50,626	224,451	275,077
ເມສາ	376,133	404,945	-	-	122	39,960	255,309	295,269
ພຶດສະພາ	339,165	392,491	-	-	36,006	41,094	237,655	278,749
ມິຖຸນາ	344,286	368,646	-	-	175,419	37,224	231,947	269,171
ກໍລະກົດ	282,602	418,537	-	-	133,673	41,898	248,972	290,870
ສິງຫາ	386,911	437,586	-	-	157,489	39,689	226,879	266,568
ກັນຍາ	295,293	362,005	-	-	146,024	35,179	231,638	266,817
ຕຸລາ	348,281	413,251	-	-	211,000	49,619	240,874	290,493
ພະຈິກ	352,225	473,648	-	-	228,550	66,463	232,676	299,139
ທັນວາ	393,840	457,579	-	-	205,658	76,326	252,980	329,306

ເສັ້ນສະແດງທີ 5: 10ອັນດັບຂອງນັກທ່ອງທ່ຽວທີ່ເຂົ້າມາຢ້ຽມຢາມ ສປປ ລາວ ປີ 2023

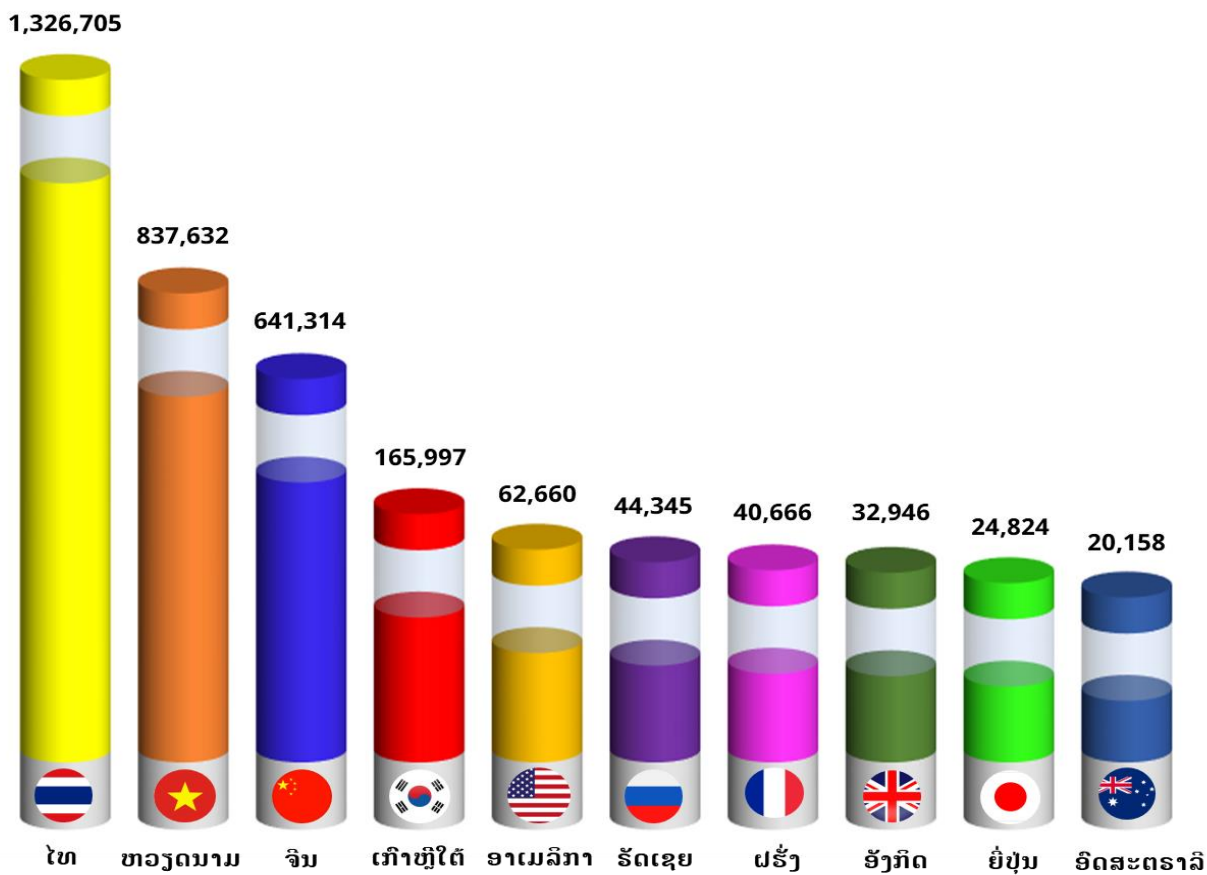

ເສັ້ນສະແດງທີ 6: ຈຳນວນນັກທ່ອງທ່ຽວຕ່າງປະເທດແຕ່ລະໄຕມາດ ໃນປີ 2023

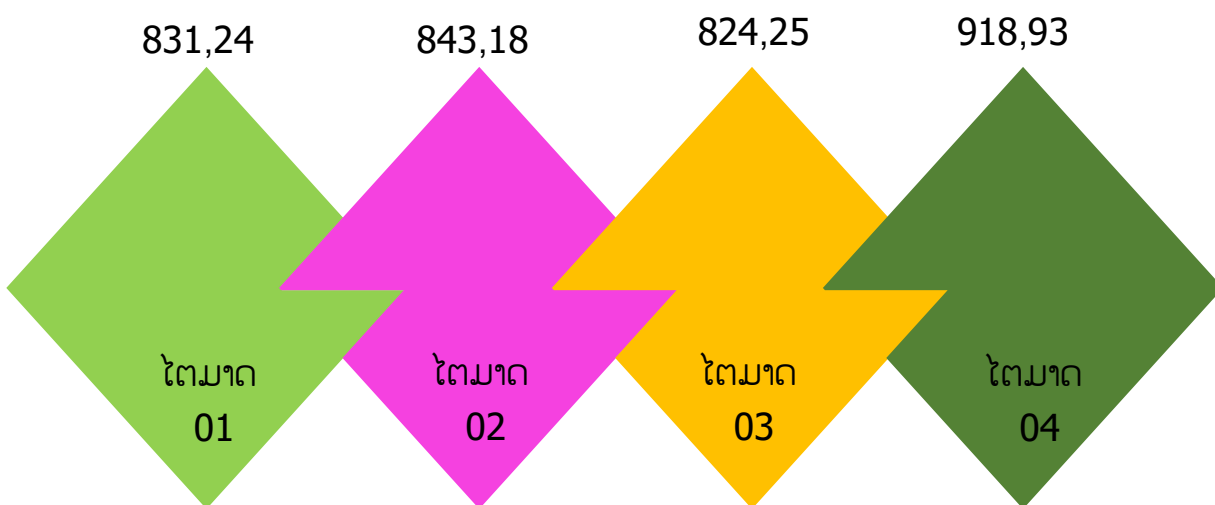

ຊ່ອງທາງການເດີນທາງ ເຂົ້າ-ອອກ ຂອງນັກທ່ອງທ່ຽວ

ນັກທ່ອງທ່ຽວ ເຂົ້າ-ອອກ ສປປ ລາວ ມີ ທາງບົກ ແລະ ທາງອາກາດ, ສ່ວນຫຼາຍຜ່ານຊ່ອງທາງຫຼັກ ໂດຍລຽງລຳດັບຕາມຈຳນວນຂອງນັກທ່ອງທ່ຽວທີ່ຜ່ານດ່ານສາກົນຄື:

- 1) ດ່ານຂົວມິດຕະພາບລາວ-ໄທ 1 ດ່ານຊາຍແດນເຊື່ອມຕໍ່ລະຫວ່າງ ນະຄອນຫຼວງວຽງຈັນ ກັບ ແຂວງໜອງຄາຍ (ປະເທດໄທ), ມີຈຳນວນນັກທ່ອງທ່ຽວຜ່ານດ່ານທັງໝົດ 747,909 ເທື່ອຄົນ, ສະເລ່ຍ 21.9%.
- 2) ສະໜາມບິນສາກົນວັດໄຕ ມີຈຳນວນນັກທ່ອງທ່ຽວຜ່ານດ່ານທັງໝົດ 465,759 ເທື່ອຄົນ, ສະເລ່ຍ 13.6%.
- 3) ດ່ານບໍ່ເຕັນ ເປັນດ່ານທີ່ເຊື່ອມຕໍ່ລະຫວ່າງ ແຂວງຫຼວງນ້ຳທາ ກັບ ແຂວງ ຢຸນນານ (ປະເທດຈີນ) , ມີຈຳນວນນັກທ່ອງທ່ຽວ ຜ່ານທັງໝົດ 308,852 ເທື່ອຄົນ, ສະເລ່ຍເປັນ 11.1%.
- 4) ດ່ານແດນສະຫວັນ ເປັນດ່ານເຊື່ອມຕໍ່ລະຫວ່າງແຂວງສະຫວັນນະເຂດ ແລະ ແຂວງກວາງຈີ (ປະເທດຫວຽດນາມ), ມີນັກທ່ອງທ່ຽວທັງໝົດ 211,276 ເທື່ອຄົນ, ສະເລ່ຍ 6.2%.
- 5) ດ່ານຂົວມິດຕະພາບລາວ-ໄທ 2 ເປັນດ່ານທີ່ເຊື່ອມຕໍ່ລະຫວ່າງ ແຂວງສະຫວັນນະເຂດ ກັບ ແຂວງມຸກດາຫານ, ມີຈຳນວນນັກທ່ອງທ່ຽວ ຜ່ານທັງໝົດ 192,315 ເທື່ອຄົນ, ສະເລ່ຍເປັນ 5.6%.
- 6) ດ່ານນ້ຳພາວ ເປັນດ່ານທີ່ເຊື່ອມຕໍ່ລະຫວ່າງ ແຂວງບໍລິຄຳໄຊ ກັບ ແຂວງຮາຕຶງ, (ປະເທດຫວຽດນາມ) ມີຈຳນວນນັກທ່ອງທ່ຽວ ຜ່ານທັງໝົດ 172,130 ເທື່ອຄົນ, ສະເລ່ຍເປັນ 5%.

ນັກທ່ອງທ່ຽວເຂົ້າ ສປປ ລາວ ໃນປີ 2023 ທີ່ແມ່ນນັກທ່ອງທ່ຽວຊາຍແດນ ຕິດກັບ ສປປ ລາວ ມີຈຳນວນທັງໝົດ 2,376,587 ເທື່ອຄົນ, ສະເລ່ຍ 69.54%. ໃນນີ້, ນັກທ່ອງທ່ຽວຈາກປະເທດໄທ ເຂົ້າມາທ່ຽວຫຼາຍທີ່ສຸດ ໂດຍເຂົ້າມາທາງດ່ານຂົວມິດຕະພາບລາວ-ໄທ 1, ສ່ວນນັກທ່ອງທ່ຽວທີ່ມາຈາກ ສສ ຫວຽດນາມ ຈະໃຊ້ຊ່ອງທາງດ່ານແດນສະຫວັນ ເປັນຊ່ອງທາງຫຼັກ ແລະ ນັກທ່ອງທ່ຽວທີ່ມາຈາກ ສປ ຈີນ ໃຊ້ຊ່ອງທາງດ່ານບໍ່ເຕັນ ເປັນຊ່ອງທາງຫຼັກ ໃນການເດີນທາງເຂົ້າມາໃນ ສປປ ລາວ. ສຳລັບນັກທ່ອງທ່ຽວສາກົນ, ແມ່ນເດີນທາງເຂົ້າມາຫຼາຍຊ່ອງທາງ ຄື: ເດີນທາງຜ່ານສະໜາມບິນສາກົນວັດໄຕ ຊຶ່ງເປັນດ່ານສາກົນທີ່ມີນັກທ່ອງທ່ຽວຈາກ 4 ປະເທດເຂົ້າມາໃນ ສປປ ລາວ ຫຼາຍທີ່ສຸດ. ຊຶ່ງນັກທ່ອງທ່ຽວຈາກ ສປ ຈີນ ຈຳນວນ 111,511 ເທື່ອຄົນ, ນັກທ່ອງທ່ຽວຈາກປະເທດໄທ ຈຳນວນ 44,463 ເທື່ອຄົນ, ນັກທ່ອງທ່ຽວຈາກ ສ. ເກົາຫຼີ ຈຳນວນ 138,518 ເທື່ອຄົນ ແລະ ນັກທ່ອງທ່ຽວຈາກ ສສ ຫວຽດນາມ ຈຳນວນ 26,698 ເທື່ອຄົນ. ເນື່ອງຈາກວ່າມີສາຍການບິນໂດຍກົງກັບ 4 ປະເທດດັ່ງກ່າວຫຼາຍເສັ້ນທາງ ຈຶ່ງເຮັດໃຫ້ການເດີນທາງເຂົ້າມາໃນ ສປປ ລາວ ມີຄວາມສະດວກ, ແຕ່ຢ່າງໃດກໍຕາມ ສະໜາມບິນສາກົນວັດໄຕ ຍັງແມ່ນຊ່ອງທາງທີ່ຮັບນັກທ່ອງທ່ຽວສາກົນຫຼາຍທີ່ສຸດ ໂດຍການຕໍ່ເຮືອບິນຈາກບັນດາປະເທດທີ່ໃກ້ຄຽງ ເພື່ອເດີນທາງເຂົ້າມາ ສປປ ລາວ.

**ຕາຕະລາງທີ 14: ນັກທ່ອງທ່ຽວທີ່ຜ່ານດ່ານສາກົນເຂົ້າ-ອອກເມືອງ ແຍກຕາມດ່ານ
ແຕ່ປີ 2018-2023**

ດ່ານເຂົ້າ-ອອກເມືອງ	2018	2019	2020	2021	2022	2023	ນັກທ່ອງທ່ຽວ ຊາຍແດນ/ ພາກພື້ນ	ອັດຕາສ່ວນ ກວມຕະຫຼາດ ເປີເຊັນ	ອັດຕາເພີ່ມ ເປີເຊັນ
ລວມທັງໝົດ	4,186,432	4,791,065	886,447	-	1,294,365	3,417,629	2,376,587	% Δ 100	% Δ 23/22
ສະໜາມບິນສາກົນວັດໄຕ	355,621	574,137	103,559	-	117,177	465,759	-	13.6	297
ສະໜາມບິນສາກົນສະຫວັນນະເຂດ	18,236	2,966	643	-	-	-	-	-	-
ສະໜາມບິນສາກົນປາກເຊ	14,567	12,545	5,152	-	-	7,837	-	0.2	-
ສະໜາມບິນສາກົນຫຼວງພະບາງ	224,543	202,159	65,844	-	20,639	87,998	-	2.6	326
ຂົວມິດຕະພາບ I	1,124,613	1,321,006	212,499	-	350,987	747,909	620,182	21.9	113
ສະຖານີລົດໄຟທ່ານາແລ້ງ	17,310	2,923	730	-	-	3,345	2,537	0.1	-
ບໍ່ແຕ້ນ	485,873	536,906	79,827	-	8,289	380,852	369,637	11.1	4495
ຂົວມິດຕະພາບ IV	156,677	156,478	41,998	-	91,386	140,191	84,995	4.1	53
ສາມຫຼ່ຽມຄໍາ	163,544	240,777	22,909	-	36,902	147,815	57,512	4.3	301
ບ້ານເມືອງມອນ	21,304	19,478	540	-	499	25	-	0.0	-95
ຂົວມິດຕະພາບ II	419,304	405,031	79,427	-	142,713	192,315	149,847	5.6	35
ແດນສະຫວັນ	215,190	236,403	42,446	-	112,526	211,276	171,676	6.2	88
ວັງເຕົາ	200,149	206,030	50,012	-	61,980	145,007	124,597	4.2	134
ໜອງນິກຂຽນ	31,332	51,904	10,721	-	15,657	31,945	9,891	0.9	104
ນ້ຳພາວ	177,238	128,093	27,034	-	66,233	172,130	166,524	5.0	160
ທ່າເຮືອປາກຊັນ	32,299	40,410	5,576	-	12,756	29,875	28,866	0.9	134
ຂົວມິດຕະພາບ III	73,293	94,017	20,624	-	50,225	68,391	50,306	2.0	36
ນາເພົ້າ	112,589	135,667	33,019	-	60,795	121,357	117,230	3.6	100
ຂົວມິດຕະພາບນ້ຳເຫຼືອງ	40,276	69,827	8,492	-	13,087	39,443	38,946	1.2	201
ນ້ຳເງິນ	52,099	53,351	13,337	-	21,932	42,617	42,035	1.2	94
ພູດູ່	10,579	9,371	1,537	-	3,431	7,518	7,322	0.2	119
ນ້ຳກິ້ນ	45,361	61,261	13,328	-	20,296	62,206	60,190	1.8	206
ນ້ຳໂສຍ	10,913	14,766	4,289	-	9,157	15,544	12,542	0.5	70
ປາງຫົກ	34,311	45,597	8,587	-	15,486	34,875	31,563	1.0	125
ລານຕຸ້ຍ	19,451	33,176	2,365	-	1,793	15,079	15,050	0.4	741
ພູເກືອ	55,917	61,664	9,643	-	29,831	92,508	71,300	2.7	210
ລະໄລ	73,843	75,122	22,309	-	20,894	63,979	63,172	1.9	206
ດາກຕາອອກ	-	-	-	-	4,868	25,797	23,363	0.8	430
ປາງມອນ	-	-	-	-	4,826	13,865	13,659	0.4	187
ທ່າບົກ ທ່ານາແລ້ງ	-	-	-	-	-	5,474	5,474	0.2	-
ສະຖານີທາງລົດໄຟລາວ-ຈີນ	-	-	-	-	-	44,699	38,171	1.3	-

ຕາຕະລາງທີ 15: ນັກທ່ອງທ່ຽວທີ່ຜ່ານດ່ານສາກົນເຂົ້າ-ອອກເມືອງ ແຍກຕາມສັນຊາດ ໃນປີ 2023

ປະເທດ / ປີ	ດ່ານເຂົ້າ-ອອກເມືອງ															
	ອັດຕະປື	ບໍ່ແກ້ວ			ບໍລິຄຳໄຊ		ຈຳປາສັກ				ຫົວພັນ	ຄຳມ່ວນ		ຫຼວງພະບາງ	ຫຼວງນ້ຳທ່າ	
	ພູເທືອ	ຂົວ ມິດຕະພາບ IV	ສາມຫຼ່ຽມ ຄຳ	ບ້ານ ເມືອງມອນ	ທ່າເຮືອ ປາກຊັນ	ນ້ຳພາວ	ວັງເຕົ້າ	ສະໜາມ ບິນສາກົນ ປາກເຊ	ໜອງ ນົກຂຽນ	ທ່າປົກ - ວັງເຕົ້າ	ນ້ຳໂສຍ	ຂົວ ມິດຕະພາບ III	ນາເພົ້າ	ສະໜາມ ບິນສາກົນ ຫຼວງພະ ບາງ	ບໍ່ເດັນ	ສະຖານີ ລົດໄຟ - ບໍ່ເດັນ
ລວມທັງໝົດ	92,508	140,191	147,815	25	29,875	172,130	145,007	7,837	31,945	-	15,544	68,391	121,357	87,998	380,852	44,699
ອາຊຽນ	71,842	89,077	71,013	-	29,760	168,861	134,291	2,703	21,135	-	12,839	62,854	121,107	22,434	10,419	5,584
ບຣູໄນ	-	1	-	-	-	-	-	-	15	-	-	-	-	14	-	-
ກຳປູເຈຍ	9	108	374	-	138	16	932	87	9,891	-	14	72	2	403	14	27
ອິນໂດເນເຊຍ	9	111	857	-	15	44	130	11	73	-	8	49	-	217	4	8
ມາເລເຊຍ	27	973	3,492	-	230	27	380	57	48	-	37	141	7	700	272	71
ມຽນມາ	3	59	565	-	3	33	101	2	48	-	22	36	13	152	47	7
ຟີລິບປິນ	45	251	1,045	-	1	1,143	153	30	74	-	87	73	18	539	2	6
ສິງກະໂປ	3	273	304	-	12	18	143	28	25	-	20	81	4	419	56	79
ໄທ	446	84,995	57,512	-	28,866	1,056	124,597	68	305	-	109	50,306	3,833	18,195	9,856	5,376
ຫຽວດນາມ	71,300	2,306	6,864	-	495	166,524	7,855	2,420	10,656	-	12,542	12,096	117,230	1,795	168	10
ອາຊີ ແລະ ປາຊີຟິກ	304	10,652	71,044	25	76	929	3,836	1,283	2,664	-	555	2,766	155	16,458	369,948	38,388
ອົດສະຕຣາລີ	40	2,272	172	-	-	80	420	267	289	-	33	218	5	3,162	44	29
ຈີນ	92	5,655	66,786	25	14	151	1,100	221	957	-	158	1,578	109	5,149	369,637	38,171
ອິນເດຍ	9	100	861	-	7	207	387	146	307	-	55	85	4	837	3	5
ຍີ່ປຸ່ນ	33	782	464	-	34	176	697	184	140	-	19	231	8	4,044	15	37
ເກົາຫຼີໃຕ້	108	956	1,200	-	21	246	1,019	219	206	-	267	125	19	1,157	40	36
ນີວຊີແລນ	2	624	28	-	-	12	133	18	92	-	10	55	6	600	5	7
ໄຕ້ຫວັນ	14	79	945	-	-	16	48	71	20	-	3	28	3	481	146	51
ອື່ນໆ	6	184	588	-	-	41	32	157	653	-	10	446	1	1,028	58	52
ເອີຣົບ	20,300	32,499	3,155	-	35	1,986	4,344	2,285	6,786	-	1,944	1,682	45	31,345	258	272
ໂອຕຼິດ	1	438	21	-	-	19	44	23	59	-	6	35	2	741	1	5
ແບນຊິກ	10	835	23	-	-	24	142	98	302	-	13	21	3	888	4	6
ເດນມາກ	2	735	15	-	-	38	100	46	94	-	-	15	1	752	3	15
ແຟງລັງ	-	146	13	-	-	7	59	8	43	-	2	26	-	164	4	1
ຝຣັ່ງ	73	4,468	145	-	22	415	1,632	408	2,352	-	144	496	8	7,878	62	45
ເຢຍລະມັນ	26	4,178	141	-	3	218	698	299	870	-	83	249	9	1,880	46	6
ເກີນີ	-	115	6	-	-	4	1	42	16	-	4	1	-	120	-	-
ອິຕາລີ	10	1,196	33	-	-	36	116	91	212	-	9	42	-	1,727	10	2
ໂຮນລັງ	6	3,583	52	-	-	123	153	69	503	-	48	53	-	1,678	16	9
ນອກແວ	8	252	21	-	-	16	53	20	28	-	1	43	-	308	1	1
ຣັດເຊຍ	20,108	940	506	-	5	233	315	38	107	-	1,381	43	10	488	9	7
ແອດສະປາຍ	4	1,031	66	-	-	45	82	80	257	-	30	33	-	1,639	7	8
ຊູແອັດ	5	506	42	-	-	87	78	25	56	-	6	67	3	426	5	3
ສະວິດສະແລນ	16	1,290	1,495	-	5	36	259	138	254	-	17	79	4	1,261	23	15
ອັງກິດ	17	10,245	235	-	-	519	446	454	1,071	-	81	204	3	7,020	27	32
ອື່ນໆ	14	2,541	341	-	-	166	166	446	562	-	119	275	2	4,375	40	117
ອາເມລິກາ	42	6,478	1,153	-	3	241	2,416	1,455	838	-	197	1,003	38	16,401	206	439
ການາດາ	11	1,718	114	-	1	51	347	173	242	-	18	173	21	1,967	58	304
ສະຫະລັດອາເມລິກາ	29	3,934	780	-	2	133	2,047	1,137	432	-	69	497	2	11,436	138	121
ອື່ນໆ	2	826	259	-	-	57	22	145	164	-	110	333	15	2,998	10	14
ອາຟຣິກາ ແລະ ດາເວັນອອກກາງ	20	1,485	1,450	-	1	113	120	111	522	-	9	86	12	1,360	21	16
ອິດສະຣາແອນ	-	-	3	-	-	2	1	1	10	-	-	-	-	11	-	-
ອື່ນໆ	20	1,485	1,447	-	1	111	119	110	512	-	9	86	12	1,349	21	16

ດ່ານເຂົ້າ-ອອກເມືອງ																	
ຕັ້ງສາລີ		ສະຫວັນນະເຂດ			ເຊກອງ	ສາລະວັນ	ນະຄອນຫຼວງວຽງຈັນ					ໄຊຍະບູລີ				ຊຽງຂວາງ	ລວມທັງໝົດ
ລານດຸ້ຍ	ປາງຫົກ	ຂົວ ມິດຕະພາບ II	ແດນ ສະຫວັນ	ສະໜາມ ບິນສາກົນ ສະຫວັນ ນະເຂດ	ດາກຕະ ອອກ	ລະໂລ	ຂົວ ມິດຕະພາບ I	ສະຖານີ ລົດໄຟ ທ່ານາແລ້ງ	ສະໜາມ ບິນສາກົນ ວັດໄຕ	ທ່ານາ - ທ່ານາ ແລ້ງ	ຂົວ ມິດຕະພາ ບນ້ຳເຫຼອງ	ນ້ຳເງິນ	ພູດູ່	ປາງມອນ	ນ້ຳກັນ		
15,079	34,875	192,315	211,276	-	25,797	63,979	747,909	3,345	465,759	5,474	39,443	42,617	7,518	13,865	62,206	3,417,629	
-	32,620	163,004	188,043	-	23,513	63,403	673,907	2,755	91,840	5,474	39,215	42,372	7,436	13,723	60,369	2,231,593	
-	-	-	-	-	-	-	100	-	195	-	-	-	-	-	-	325	
-	1	197	75	-	6	1	2,819	15	3,615	-	63	23	46	9	4	18,961	
-	6	141	124	-	-	-	507	10	1,197	-	-	19	1	2	3	3,546	
-	110	500	178	-	3	3	2,997	45	6,298	-	91	23	9	29	13	16,761	
-	3	1,111	37	-	-	-	2,763	27	2,019	-	1	12	-	1	3	7,068	
-	34	2,875	527	-	12	2	3,328	38	2,479	-	50	57	8	-	9	12,886	
-	39	132	62	-	3	-	1,042	28	4,876	-	30	15	8	3	6	7,709	
-	864	149,847	15,364	-	126	225	620,182	2,537	44,463	5,474	38,946	42,035	7,322	13,659	141	1,326,705	
-	31,563	8,201	171,676	-	23,363	63,172	40,169	55	26,698	-	34	188	42	20	60,190	837,632	
15,050	365	18,934	6,698	-	225	147	38,529	336	285,584	-	167	97	35	53	335	885,638	
-	64	498	682	-	2	2	3,027	3	8,800	-	1	2	5	-	41	20,158	
15,050	38	14,342	344	-	47	5	10,029	15	111,511	-	28	27	2	11	62	641,314	
-	12	1,253	622	-	6	10	863	13	6,267	-	2	6	-	-	26	12,093	
-	125	689	205	-	5	14	4,117	205	12,372	-	87	26	2	11	102	24,824	
-	113	857	4,253	-	51	114	16,200	75	138,518	-	47	27	26	29	68	165,997	
-	11	79	164	-	2	-	390	-	1,237	-	-	-	-	-	10	3,485	
-	1	101	27	-	3	2	438	-	2,651	-	1	-	-	-	11	5,140	
-	1	1,115	401	-	109	-	3,465	25	4,228	-	1	9	-	2	15	12,627	
-	1,742	6,932	13,548	-	1,947	283	17,965	207	49,807	-	31	105	45	71	1,241	200,858	
-	24	100	52	-	-	-	173	3	726	-	-	1	-	-	15	2,489	
-	101	133	84	-	2	-	512	-	1,228	-	2	7	-	-	23	4,461	
-	32	108	100	-	-	-	198	-	927	-	-	-	-	-	27	3,208	
-	1	68	68	-	-	-	169	-	413	-	-	-	-	-	14	1,206	
-	692	1,393	1,218	-	27	49	3,518	91	15,185	-	3	22	2	1	317	40,666	
-	191	487	582	-	10	50	1,884	10	6,426	-	1	18	1	1	69	18,436	
-	6	12	23	-	-	-	31	-	117	-	-	-	-	-	2	500	
-	36	102	208	-	1	1	446	5	1,545	-	-	-	-	-	34	5,862	
-	187	202	348	-	-	4	670	2	1,883	-	4	9	-	35	66	9,703	
-	6	138	76	-	-	-	309	-	646	-	-	-	-	-	21	1,948	
-	54	2,305	7,119	-	1,890	166	3,970	60	4,487	-	8	21	36	23	16	44,345	
-	57	41	187	-	2	-	236	1	985	-	-	-	-	-	51	4,842	
-	-	159	112	-	-	2	538	9	743	-	-	-	-	-	21	2,893	
-	71	195	160	-	2	2	966	22	1,975	-	7	12	6	9	29	8,348	
-	181	777	1,531	-	2	4	1,907	4	7,971	-	-	8	-	1	206	32,946	
-	103	712	1,680	-	11	5	2,438	-	4,550	-	6	7	-	1	330	19,006	
29	123	2,506	2,543	-	47	141	15,561	29	35,691	-	29	42	2	10	249	87,912	
-	47	336	451	-	4	1	1,427	9	4,394	-	2	2	1	-	27	11,899	
-	54	1,510	1,410	-	7	22	9,558	18	29,211	-	16	25	-	6	66	62,660	
29	22	660	682	-	36	118	4,576	2	2,086	-	11	15	1	4	156	13,353	
-	25	939	444	-	65	5	1,947	18	2,837	-	1	1	-	8	12	11,628	
-	-	4	15	-	-	-	1	-	99	-	-	-	-	-	-	147	
-	25	935	429	-	65	5	1,946	18	2,738	-	1	1	-	8	12	11,481	

ຕາຕະລາງທີ 16: ນັກທ່ອງທ່ຽວຕ່າງປະເທດທີ່ເຂົ້າມາຢ້ຽມຢາມໃນແຕ່ລະແຂວງ ແຕ່ປີ 2016-2023

ແຂວງ	2016	2017	2018	2019	2020	2021	2022	2023
ລວມທັງໝົດ	6,783,874	6,372,514	6,553,315	7,358,039	1,490,073	-	2,012,152	4,711,221
ອັດຕະປື	130,773	71,924	98,720	164,139	22,445	-	40,309	96,009
ບໍ່ແກ້ວ	219,603	207,864	331,477	637,842	155,359	-	134,432	278,158
ບໍລິຄໍາໄຊ	231,920	181,710	215,513	157,607	60,449	-	114,088	175,000
ຈໍາປາສັກ	621,870	831,779	979,264	1,077,645	17,807	-	92,642	139,214
ຫົວພັນ	50,039	50,154	39,877	58,757	10,723	-	13,018	30,425
ຄໍາມ່ວນ	538,027	464,584	283,494	444,396	39,283	-	138,541	230,359
ຫຼວງນໍ້າທາ	531,366	600,369	573,145	661,852	79,998	-	15,747	721,951
ຫຼວງພະບາງ	643,319	472,942	576,610	638,101	142,435	-	256,896	764,596
ອຸດົມໄຊ	192,496	186,351	130,540	118,468	40,817	-	39,862	85,913
ຜົ້ງສາລີ	103,583	144,012	135,593	160,012	35,064	-	33,502	76,516
ສາລະວັນ	88,325	92,550	37,453	112,770	23,895	-	17,356	73,161
ສະຫວັນນະເຂດ	866,630	724,243	603,623	650,339	144,914	-	292,432	399,453
ເຊກອງ	34,024	38,429	30,720	55,438	1,711	-	6,925	27,600
ນະຄອນຫຼວງວຽງຈັນ	1,643,692	1,347,866	2,018,174	1,868,985	520,758	-	633,726	1,306,886
ວຽງຈັນ	589,948	592,650	295,583	329,857	129,419	-	87,943	128,281
ໄຊສົມບູນ	26,465	15,831	8,069	21,252	561	-	968	2,422
ໄຊຍະບູລີ	197,628	218,995	118,190	117,172	42,497	-	70,835	103,130
ຊຽງຂວາງ	74,166	130,261	77,270	83,407	21,938	-	22,930	72,147

ຄົນລາວທີ່ເດີນທາງໄປຕ່າງປະເທດ

ປີ 2023 ການເດີນທາງຂອງຄົນລາວທີ່ເດີນທາງໄປຕ່າງປະເທດ ມີຊ່ອງທາງຫຼັກ ທີ່ຄົນລາວເດີນທາງອອກໄປຕ່າງປະເທດມີເຖິງ 2,910,340 ເທື່ອຄົນ, ໂດຍໃຊ້ຊ່ອງທາງ ທາງບົກ, ທາງລົດໄຟ ແລະ ທາງອາກາດ. ທາງບົກແມ່ນເດີນທາງຜ່ານດ່ານຂົວມິດຕະພາບລາວ-ໄທ 1 ນະຄອນຫຼວງວຽງຈັນ-ໜອງຄາຍ ມີຈໍານວນ 1,607,494 ເທື່ອຄົນ ໂດຍການໃຊ້ບັດຜ່ານແດນ ແລະ ໜັງສືຜ່ານແດນ. ລໍາດັບທີສອງ ການເດີນທາງອອກຕ່າງປະເທດຂອງຄົນລາວ ແມ່ນດ່ານ ໄຊຍະບູລີ - ນ່ານ (ປະເທດໄທ) ມີຈໍານວນທັງ ໝົດ 273,875 ເທື່ອຄົນ ໂດຍໃຊ້ບັດຜ່ານແດນ ຈໍານວນ 156,236 ເທື່ອຄົນ ແລະ ໃຊ້ໜັງສືເດີນທາງ 117,639 ເທື່ອຄົນ. ລໍາດັບທີສາມ ແມ່ນດ່ານ ສະຫວັນນະເຂດ - ມຸກດາຫານ (ປະເທດໄທ) ມີຄົນລາວຜ່ານດ່ານ ຈໍານວນ 250,599 ເທື່ອຄົນ, ໃຊ້ບັດຜ່ານແດນຈໍານວນ 236,209 ເທື່ອຄົນ ແລະ ໃຊ້ໜັງສືຜ່ານແດນ 14,390 ເທື່ອຄົນ. ລໍາດັບທີ 4 ແມ່ນດ່ານ ຈໍາປາສັກ - ອຸບົນລາດຊະທານີ (ປະເທດໄທ) ມີຈໍານວນ 212,318 ເທື່ອຄົນ ໃຊ້ບັດຜ່ານແດນຈໍານວນ 204,811 ເທື່ອຄົນ ແລະ ໃຊ້ໜັງສືເດີນທາງຈໍານວນ 7,507 ເທື່ອຄົນ. ລໍາດັບ ທີ 5 ແມ່ນດ່ານ ຫຼວງນໍ້າທາ - ບໍ່ຫານ ແຂວງຢຸນນານ (ປະເທດຈີນ) ມີຄົນລາວເດີນທາງທັງ ໝົດ 139,763 ເທື່ອຄົນ ໃຊ້ບັດຜ່ານແດນຈໍານວນ 133,034 ເທື່ອຄົນ ແລະ ໜັງສືເດີນທາງຈໍານວນ 6,729 ເທື່ອ

ຄົນ. ສໍາລັບການເດີນທາງ ທາງອາກາດ ແມ່ນເດີນທາງ ສະໜາມບິນສາກົນວັດໄຕ, ສະໜາມບິນສາກົນຫຼວງພະບາງ ແລະ ສະໜາມບິນສາກົນຈໍາປາສັກ ມີຄົນລາວເດີນທາງທີ່ໃຊ້ໜັງສືເດີນທາງທັງໝົດຈໍານວນ 173,549 ເທື່ອຄົນ.

ເຫັນໄດ້ວ່າ ການເດີນທາງອອກໄປຕ່າງປະເທດຂອງຄົນລາວໂດຍສ່ວນຫຼາຍ ແມ່ນເດີນທາງໄປປະເທດໄທ ເນື່ອງ ຈາກມີຄວາມສະດວກໃນການຄົມມະນາຄົມ, ການໃຊ້ພາສາທີ່ເຂົ້າໃຈງ່າຍ, ສາມາດຊື້ສິນຄ້າອຸປະໂພກ-ບໍລິໂພກໄດ້ຢ່າງ ສະດວກ ແລະ ມີການເຊື່ອມຕໍ່ໃນການເດີນທາງໄປປະເທດອື່ນ.

ຕາຕະລາງທີ 17: ຄົນລາວໃນແຕ່ລະແຂວງທີ່ເດີນທາງໄປຕ່າງປະເທດ ແຕ່ປີ 2016-2023

ແຂວງທີ່ມີດ່ານເຂົ້າ-ອອກເມືອງ	2016	2017	2018	2019	2020	2021	2022	2023	% Δ
ລວມທັງໝົດ	3,058,815	3,049,152	3,206,870	2,690,430	706,904	-	1,023,389	2,910,340	184
ອັດຕະປື	5,249	5,569	4,322	3,842	1,648	-	3,665	6,465	76
ບໍ່ແກ້ວ	54,223	43,222	83,887	65,602	20,904	-	38,947	66,352	70
ບໍລິຄໍາໄຊ	105,683	103,780	118,121	86,243	30,367	-	41,541	102,829	148
ຈໍາປາສັກ	216,080	260,246	261,998	217,821	74,552	-	85,371	215,513	152
ຫົວພັນ	5,617	2,293	5,632	3,710	1,422	-	2,736	13,438	391
ຄໍາມ່ວນ	495,540	393,197	92,312	68,488	23,406	-	72,964	12,960	-82
ຫຼວງນໍ້າທາ	130,575	113,235	145,205	106,106	24,451	-	-	139,779	-
ຫຼວງພະບາງ	1,890	1,801	8,873	7,878	1,368	-	-	-	-
ຜົ້ງສາລີ	4,756	4,721	30,536	32,682	8,767	-	7,165	31,571	341
ສາລະວັນ	-	11,384	9,964	11,506	3,491	-	4,341	7,174	65
ສະຫວັນນະເຂດ	329,345	389,178	604,589	381,415	133,122	-	98,034	250,599	156
ນະຄອນຫຼວງວຽງຈັນ	1,543,693	1,535,634	1,635,403	1,331,654	311,563	-	577,128	1,779,823	208
ໄຊຍະບູລີ	159,343	174,752	197,276	366,915	68,874	-	85,746	273,882	219
ຊຽງຂວາງ	6,821	10,140	8,752	6,568	2,969	-	4,378	9,582	119
ເຊກອງ	-	-	-	-	-	-	1,373	373	-73

ຕາຕະລາງທີ 18: ຈຸດປະສົງຂອງຄົນລາວທີ່ເດີນທາງໄປຕ່າງປະເທດ ແຕ່ປີ 2019-2023

ດ່ານເຂົ້າ-ອອກເມືອງ	ລວມທັງໝົດ				2023						ລວມທັງໝົດ 2023
	2019	2020	2021	2022	ການທຸດ	ທາງການ	ຢັ້ງຢືນຢາມ	ທ່ອງທ່ຽວ	ທຸລະກິດ	ອື່ນໆ	
ລວມທັງໝົດ	2,690,430	706,904	-	1,023,389	821	3,965	887,350	21,954	1,443,401	550,989	2,908,205
ຂົວມິດຕະພາບ I	1,189,344	271,086	-	528,783	546	280	547,567	40	663,971	395,090	1,607,494
ບັດຜ່ານແດນ	345,353	124,450	-	254,026	546	280	547,567	40	663,971	395,090	1,607,494
ໜັງສືຜ່ານແດນ	843,991	146,636	-	274,757	-	-	-	-	-	-	-
ສະໜາມບິນສາກົນວັດໄຕ	142,310	40,477	-	48,345	115	169	18,665	2	70,799	80,719	170,354
ບັດຜ່ານແດນ	-	-	-	-	-	-	-	-	-	-	-
ໜັງສືຜ່ານແດນ	142,310	40,477	-	48,345	115	169	18,665	2	70,799	80,719	170,354
ຫຼວງນ້ຳທາ	106,106	24,451	-	-	16	850	1,553	1,747	114,559	21,054	139,763
ບັດຜ່ານແດນ	98,093	23,400	-	-	-	441	1,553	1,731	108,920	20,389	133,034
ໜັງສືຜ່ານແດນ	8,013	1,051	-	-	16	409	-	16	5,639	665	6,729
ບໍລິຄໍາໄຊ	86,243	30,367	-	41,541	60	-	68,598	77	25,087	9,007	102,769
ບັດຜ່ານແດນ	29,312	12,017	-	11,930	60	-	21,317	7	2,550	7,849	31,723
ໜັງສືຜ່ານແດນ	56,931	18,350	-	29,611	-	-	47,281	70	22,537	1,158	71,046
ຄຳມ່ວນ	68,488	23,406	-	72,964	-	1	1,515	-	4,004	7,440	12,960
ບັດຜ່ານແດນ	6,523	772	-	27,014	-	-	780	-	2,682	7,299	10,761
ໜັງສືຜ່ານແດນ	61,965	22,634	-	45,950	-	1	735	-	1,322	141	2,199
ສະຫວັນນະເຂດ	380,913	132,841	-	98,034	-	-	-	-	240,542	10,057	250,599
ບັດຜ່ານແດນ	156,857	65,013	-	20,820	-	-	-	-	226,152	10,057	236,209
ໜັງສືຜ່ານແດນ	224,056	67,828	-	77,214	-	-	-	-	14,390	-	14,390
ສະໜາມບິນສາກົນສະຫວັນນະເຂດ	502	281	-	-	-	-	-	-	-	-	-
ບັດຜ່ານແດນ	-	-	-	-	-	-	-	-	-	-	-
ໜັງສືຜ່ານແດນ	502	281	-	-	-	-	-	-	-	-	-
ບໍ່ແກ້ວ	65,602	20,904	-	38,947	32	16	166	619	65,145	374	66,320
ບັດຜ່ານແດນ	31,826	9,408	-	28,323	-	15	-	477	46,518	32	47,042
ໜັງສືຜ່ານແດນ	33,776	11,496	-	10,624	32	1	166	142	18,627	342	19,278
ຈຳປາສັກ	202,715	66,847	-	85,371	-	68	5,432	7	206,811	-	212,318
ບັດຜ່ານແດນ	75,586	24,720	-	24,709	-	1	5,432	7	199,371	-	204,811
ໜັງສືຜ່ານແດນ	127,129	42,127	-	60,662	-	67	-	-	7,440	-	7,507
ສະໜາມບິນສາກົນຈຳປາສັກ	15,106	7,705	-	-	-	-	26	-	3,169	-	3,195
ບັດຜ່ານແດນ	-	-	-	-	-	-	-	-	-	-	-
ໜັງສືຜ່ານແດນ	15,106	7,705	-	-	-	-	26	-	3,169	-	3,195
ໄຊຍະບູລີ	366,915	68,874	-	85,746	7	24	236,522	16,841	-	20,488	273,875
ບັດຜ່ານແດນ	156,187	27,653	-	37,987	6	22	134,915	12,046	-	9,253	156,236
ໜັງສືຜ່ານແດນ	210,728	41,221	-	47,759	1	2	101,607	4,795	-	11,235	117,639
ຫົວພັນ	3,710	1,422	-	2,736	2	2,340	4,952	1,068	1,513	3,563	13,436
ບັດຜ່ານແດນ	939	362	-	1,096	1	1,638	3,466	748	1,059	2,494	9,405
ໜັງສືຜ່ານແດນ	2,771	1,060	-	1,640	1	702	1,486	320	454	1,069	4,031
ສະໜາມບິນສາກົນຫຼວງພະບາງ	7,878	1,368	-	-	-	-	-	-	-	-	-
ບັດຜ່ານແດນ	-	-	-	-	-	-	-	-	-	-	-
ໜັງສືຜ່ານແດນ	7,878	1,368	-	-	-	-	-	-	-	-	-
ຊຽງຂວາງ	6,568	2,969	-	4,378	-	39	1,649	1,551	6,343	-	9,582
ບັດຜ່ານແດນ	1,189	529	-	1,745	-	19	1,000	1,000	6,000	-	8,019
ໜັງສືຜ່ານແດນ	5,379	2,440	-	2,633	-	20	649	551	343	-	1,563
ອັດຕະປື	3,842	1,648	-	3,665	43	178	705	2	2,425	3,112	6,422
ບັດຜ່ານແດນ	260	77	-	950	20	100	505	2	2,000	2,000	4,607
ໜັງສືຜ່ານແດນ	3,582	1,571	-	2,715	23	78	200	-	425	1,112	1,815
ຕື້ງສາລີ	32,682	8,767	-	7,165	-	-	-	-	31,571	-	31,571
ບັດຜ່ານແດນ	25,407	7,322	-	4,374	-	-	-	-	8,038	-	8,038
ໜັງສືຜ່ານແດນ	7,275	1,445	-	2,791	-	-	-	-	23,533	-	23,533
ສາລະວັນ	11,506	3,491	-	4,341	-	-	-	-	7,089	85	7,174
ບັດຜ່ານແດນ	3,853	1,088	-	647	-	-	-	-	5,000	50	5,050
ໜັງສືຜ່ານແດນ	7,653	2,403	-	3,694	-	-	-	-	2,089	35	2,124
ເຊກອງ	-	-	-	1,373	-	-	-	-	373	-	373
ບັດຜ່ານແດນ	-	-	-	38	-	-	-	-	373	-	373
ໜັງສືຜ່ານແດນ	-	-	-	1,335	-	-	-	-	-	-	-

ສະພາບການທ່ອງທ່ຽວພາຍໃນປີ 2023

ຈຳນວນການເດີນທາງທ່ອງທ່ຽວຂອງນັກທ່ອງທ່ຽວພາຍໃນປີ 2023 ຍົງຄົງເພີ່ມຂຶ້ນ 14% ຖ້າທຽບກັບປີ 2022 ທີ່ຜ່ານມາ, ໃນປີ 2023 ຈຳນວນນັກທ່ອງທ່ຽວພາຍໃນທັງໝົດ ມີຈຳນວນທັງໝົດ 1,927,696 ເທື່ອຄົນ ເຖິງຈະພົບກັບພາວາເສດຖະກິດພາຍໃນປະເທດມີການເໜັງຕີງ ຈາກເງິນກີບອ່ອນຄ່າ, ຄ່າຄອງຊົບສູງຂຶ້ນ ແຕ່ໃນພາບລວມຂອງການທ່ອງ ທ່ຽວ ຈຳນວນນັກທ່ອງທ່ຽວພາຍໃນຍັງຄົງມີອັດຕາການເພີ່ມຂຶ້ນ ຢ່າງຕໍ່ເນື່ອງ, ແຂວງທີ່ມີນັກທ່ອງທ່ຽວພາຍໃນ ເຂົ້າໄປທ່ອງທ່ຽວຫຼາຍທີ່ສຸດ ແມ່ນແຂວງວຽງຈັນ, ແຂວງຫຼວງພະບາງ, ແຂວງສະຫວັນນະເຂດ, , ແຂວງຄຳມ່ວນ, ແຂວງອຸດົມໄຊ, ແຂວງບໍລິຄຳໄຊ ແລະ ແຂວງອື່ນໆ ຕາມລຳດັບ.

ການເປີດນຳໃຊ້ເສັ້ນທາງດ່ວນ ນະຄອນຫຼວງວຽງຈັນ-ວັງວຽງ ແລະ ການເປີດນຳໃຊ້ລົດໄຟ ລາວ-ຈີນ ເຮັດໃຫ້ການເດີນທາງມີຄວາມສະດວກສະບາຍຫຼາຍຂຶ້ນ ແລະ ເປັນການກະຕຸ້ນໃຫ້ນັກທ່ອງທ່ຽວພາຍໃນ ເດີນທາງຫຼາຍຂຶ້ນ ໂດຍສະເພາະແມ່ນຢູ່ແຂວງວຽງຈັນ ທີ່ມີທັງທາງດ່ວນ ແລະ ລົດໄຟເຂົ້າເຖິງ, ລວມທັງຈຸດໝາຍປາຍທາງການທ່ອງທ່ຽວໃຫມ່ຢູ່ ເມືອງເພືອງ. ແຂວງຫຼວງພະບາງ ແລະ ອຸດົມໄຊ ມີ ລົດໄຟແລ່ນຜ່ານ ເຮັດໃຫ້ການເດີນທາງສະດວກຫຼາຍຂຶ້ນ ຈຶ່ງເຮັດໃຫ້ນັກທ່ອງທ່ຽວເຂົ້າໄປທ່ຽວໃນແຂວງເພີ່ມຂຶ້ນໃນປີ 2023.

ຫາກພິຈາລະນາການກະຈາຍການເດີນທາງຂອງນັກທ່ອງທ່ຽວພາຍໃນທັງ 18 ແຂວງ ຈະເຫັນວ່ານັກທ່ອງທ່ຽວພາຍໃນມີອັດຕາການທ່ອງທ່ຽວເພີ່ມຂຶ້ນບາງແຂວງ ເມື່ອທຽບກັບປີທີ່ຜ່ານມາ ເຊັ່ນ: ແຂວງວຽງຈັນ ເປັນແຂວງໜຶ່ງທີ່ມີກະແສນັກທ່ອງທ່ຽວພາຍໃນເດີນທາງໄປທ່ອງທ່ຽວຈຳນວນຫຼາຍທີ່ສຸດ ກວມເອົາ 31.44%, ຮອງລົງມາແມ່ນແຂວງຫຼວງພະບາງ ກວມເອົາ 13.45%, ແຂວງສະຫວັນນະເຂດ ກວມເອົາ 13.19 % ແລະ ແຂວງຄຳມ່ວນ ກວມເອົາ 7.01% ຊຶ່ງບັນດາແຂວງເລົ່ານີ້ ມີອັດຕາສ່ວນເພີ່ມຂຶ້ນຄືກັບໄລຍະດຽວກັນທີ່ຜ່ານມາ.

ຖ້າສັງເກດເປັນລາຍໄຕມາດໃນປີ 2023, ມີຂໍ້ສັງເກດທີ່ໜ້າສົນໃຈກ່ຽວກັບພຶດຕິກຳ ຂອງການທ່ອງທ່ຽວພາຍໃນປະເທດ ດັ່ງນີ້:

ແຕ່ເດືອນ ມັງກອນ-ມີນາ 2023 ມີທິດທາງການຟື້ນຕົວທີ່ດີຂຶ້ນເທື່ອລະກ້າວ ເມື່ອທຽບກັບຊ່ວງໄລຍະເວລາດຽວກັນຂອງປີທີ່ຜ່ານມາ ໂດຍມີນັກທ່ອງທ່ຽວພາຍໃນທີ່ເຂົ້າມາຢ້ຽມຢາມຈຳນວນ 480,482 ເທື່ອຄົນ ຊຶ່ງມີທິດທາງການທ່ອງທ່ຽວທີ່ດີຂຶ້ນ ເປັນຜົນມາຈາກການແຜ່ລະບາດຂອງ ໂຄວິດ 19 ໄດ້ຢຸດລົງ ຈຶ່ງເຮັດໃຫ້ການເດີນທາງທ່ອງທ່ຽວທ່ອງທ່ຽວ ແລະ ປະເທດໄດ້ເປີດປະເທດ ພ້ອມກັບຍົກເລີກມາດຕະການຕ່າງໆ ເພື່ອເອົ້ອອ່ານວຍໃຫ້ການທ່ອງທ່ຽວພາຍໃນປະເທດຟື້ນຕົວກັບຄືນມາ ເປັນປົກກະຕິ ລວມທັງເປັນລະດູການທ່ອງທ່ຽວ ສິ່ງຜົນໃຫ້ນັກທ່ອງທ່ຽວພາຍໃນອອກເດີນທາງທ່ອງທ່ຽວ ຫຼື ເດີນທາງກັບບ້ານ ແລະ ມີບາງເຂດພື້ນທີ່ຍັງມີອາກາດໜາວເຢັນ, ການເດີນທາງມີຄວາມສະດວກສະບາຍ ສາມາດເດີນທາງໄດ້ໄປ-ກັບ ຫຼື ຄ້າງຄືນກໍໄດ້, ເໝາະກັບການທ່ອງທ່ຽວພັກຜ່ອນ ຈຶ່ງເປັນທ່າແຮງກະຕຸ້ນໃຫ້ນັກທ່ອງທ່ຽວພາຍໃນອອກເດີນທາງທ່ອງທ່ຽວພາຍໃນປະເທດຫຼາຍຂຶ້ນ.

ແຕ່ເດືອນ ເມສາ-ມິຖຸນາ 2023 ແມ່ນມີວັນພັກຫຼາຍຕໍ່ເນື່ອງກັນ ຊຶ່ງມີນັກທ່ອງທ່ຽວພາຍໃນທີ່ເຂົ້າມາຢ້ຽມຢາມຈຳນວນ 497,444 ເທື່ອຄົນ ໂດຍວັນພັກແມ່ນເທດສະການບຸນປີໃໝ່ລາວ ເຫັນວ່າມີການເດີນທາງ ແລະ ລາຍໄດ້ຈາກການທ່ອງທ່ຽວເພີ່ມຂຶ້ນສູງກວ່າຊ່ວງວັນພັກປີໃໝ່ສາກົນ ຄາດວ່າສ່ວນໜຶ່ງມາຈາກທີ່ນັກທ່ອງທ່ຽວພາຍໃນປະເທດບໍ່ໄດ້ເຫຼິ້ນເທດສະການບຸນປີໃໝ່ລາວ 3 ປີ ລວມທັງໄດ້ຮັບການກະຕຸ້ນເສດຖະກິດຂອງພາກລັດຖະບານ ແລະ ເອກະຊົນ ໃນການໂຄສະນາສົ່ງເສີມການທ່ອງທ່ຽວ “ລາວທ່ຽວລາວ” ເຮັດໃຫ້ນັກທ່ອງທ່ຽວພາຍໃນໄປທ່ອງທ່ຽວຕາມແຂວງທີ່ມີທາງແຮງຢ່າງໜາແໜ້ນ, ສິ່ງຜົນໃຫ້ຈຳນວນນັກທ່ອງທ່ຽວເພີ່ມຂຶ້ນ.

ແຕ່ເດືອນ ກໍລະກົດ -ກັນຍາ 2023 ແມ່ນເປັນຊ່ວງລະດູຝົນ ແລະ ບາງແຂວງແມ່ນອາດເກີດບັນຫາໄພທໍາມະຊາດ ຊຶ່ງມີນັກທ່ອງທ່ຽວພາຍໃນທີ່ເຂົ້າມາຢ້ຽມຢາມຈໍານວນ 509,568 ເທື່ອຄົນ ຊຶ່ງເປັນຜົນຈາກຝົນຕົກໜັກ, ດິນເຈື່ອງ ແລະ ຖະໜົນຫົນທາງຂາດ. ແຕ່ແນວໃດກໍ່ຕາມ ຍັງມີແຫຼ່ງທ່ອງທ່ຽວຈໍານວນຫຼາຍແຫ່ງທີ່ສາມາດໄປທ່ອງທ່ຽວໄດ້ ໃນໄລຍະ 3 ເດືອນນີ້ ເຊັ່ນ: ງານບຸນປະເພນີ ບຸນບັ້ງໄຟ ແລະ ບຸນເຂົ້າພັນພາ ເປັນຕົ້ນ.

ແຕ່ເດືອນ ຕຸລາ-ທັນວາ 2023 ມີການເພີ່ມຂຶ້ນຢ່າງຕໍ່ເນື່ອງ ໂດຍມີນັກທ່ອງທ່ຽວພາຍໃນທີ່ເຂົ້າມາຢ້ຽມຢາມຈໍານວນ 440,202 ເທື່ອຄົນ ເນື່ອງຈາກວ່າເປັນຊ່ວງລະດູການທ່ອງທ່ຽວ ແລະ ມີວັນພັກຜ່ອນຫຼາຍຕໍ່ເນື່ອງກັນ ສິ່ງຜົນໃຫ້ນັກທ່ອງທ່ຽວພາຍໃນອອກເດີນທາງທ່ອງທ່ຽວ ຫຼື ເດີນທາງກັບບ້ານຫຼາຍຂຶ້ນ ຍ້ອນບາງແຂວງໃນຫຼາຍພື້ນທີ່ມີອາກາດດີ, ໜາວແລະ ເຢັນ ເໝາະກັບການໄປທ່ອງທ່ຽວພັກຜ່ອນ ຈຶ່ງເປັນແຮງກະຕຸ້ນໃຫ້ນັກທ່ອງທ່ຽວພາຍໃນອອກເດີນທາງໄປທ່ອງທ່ຽວ, ນອກຈາກນັ້ນຍັງມີກິດຈະກຳ ເຊັ່ນ: ງານບຸນປະເພນີອອກພັນສາ, ບຸນຊ່ວງເຮືອ, ບຸນພະທາດຫຼວງ, ສິ່ງທ້າຍປີເກົ່າຕ້ອນຮັບປີໃໝ່ 2024.

ເຖິງແມ່ນວ່າການທ່ອງທ່ຽວມີອັດຕາການເພີ່ມຂຶ້ນ ແຕ່ການໃຊ້ຈ່າຍທາງດ້ານການທ່ອງທ່ຽວແມ່ນບໍ່ໄດ້ດີເທົ່າທີ່ຄວນ ເນື່ອງຈາກວ່າ ເສດຖະກິດທົ່ວໂລກຍັງບໍ່ທັນຟື້ນຕົວໄດ້ດີເທົ່າທີ່ຄວນ.

ຕາຕະລາງທີ 20: ນັກທ່ອງທ່ຽວພາຍໃນ ແຕ່ປີ 2016-2023

ແຂວງ	2016	2017	2018	2019	2020	2021	2022	2023
ລວມທັງໝົດ	1,986,738	2,236,914	2,818,576	2,350,851	1,581,100	828,892	1,685,359	1,927,696
ອັດຕະປື	27,571	28,840	85,549	66,793	41,247	16,585	58,039	46,306
ບໍ່ແກ້ວ	42,561	48,565	53,020	52,442	17,932	6,058	10,982	6,020
ບໍລິຄໍາໄຊ	60,875	60,950	73,115	134,169	68,926	28,228	50,736	95,193
ຈໍາປາສັກ	399,692	479,838	329,609	292,093	25,122	73,455	99,266	21,555
ຫົວພັນ	12,642	17,707	30,682	23,401	12,226	11,618	12,488	15,071
ຄໍາມ່ວນ	163,799	135,516	140,336	149,078	274,122	203,516	223,854	135,122
ຫຼວງນໍ້າທາ	14,754	242,883	182,392	40,549	36,955	23,586	35,750	31,009
ຫຼວງພະບາງ	173,733	182,470	178,409	221,934	133,212	69,731	280,823	259,327
ອຸດົມໄຊ	78,148	71,597	82,063	112,118	93,525	118,469	173,143	128,204
ຜົ້ງສາລີ	40,063	60,807	-	8,623	39,910	29,418	34,776	66,825
ສາລະວັນ	65,025	66,700	73,383	82,450	17,294	20,653	79,727	64,890
ສະຫວັນນະເຂດ	335,279	341,364	369,840	476,697	434,325	55,269	243,036	254,190
ເຊກອງ	13,121	10,764	26,409	53,559	38,289	17,266	23,075	30,784
ນະຄອນຫຼວງວຽງຈັນ	65,680	55,953	706,677	144,232	10,504	4,698	29,802	52,350
ວຽງຈັນ	363,061	353,874	357,836	382,139	261,562	104,599	230,865	606,033
ໄຊສົມບູນ	19,022	15,272	19,569	17,465	15,175	10,215	15,635	23,140
ໄຊຍະບູລີ	99,892	15,928	42,229	29,222	17,923	9,988	22,698	30,830
ຊຽງຂວາງ	11,820	47,886	67,458	63,887	42,851	25,540	60,664	60,847

ເສັ້ນສະແດງທີ 7: ຈໍານວນນັກທ່ອງທ່ຽວພາຍໃນ ແຕ່ປີ 2016-2023

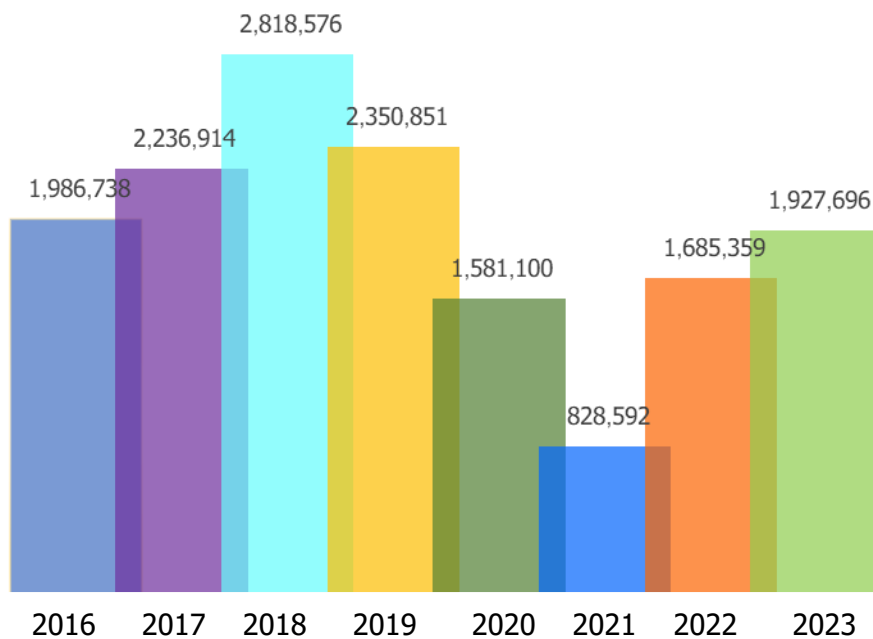

**ຕາຕະລາງທີ 21: ນັກທ່ອງທ່ຽວພາຍໃນທີ່ເຂົ້າມາຢ້ຽມຢາມແຂວງ ແຕ່ລະເດືອນ
ໃນປີ 2023**

ແຂວງ	ເດືອນ												ລວມທັງໝົດ
	ມັງກອນ	ກຸມພາ	ມີນາ	ເມສາ	ພຶດສະພາ	ມິຖຸນາ	ກໍລະກົດ	ສິງຫາ	ກັນຍາ	ຕຸລາ	ພະຈິກ	ທັນວາ	
ລວມ	153,547	140,474	146,181	182,642	167,728	159,198	201,819	148,627	146,998	147,268	155,163	178,051	1,927,696
ພາກເໜືອ	56,062	48,436	41,980	51,911	44,710	37,968	54,754	49,210	50,079	48,037	54,007	60,979	598,133
ບໍ່ແກ້ວ	470	641	532	348	253	363	404	427	364	1,043	458	717	6,020
ຫຼວງນໍ້າທາ	2,263	3,176	2,893	1,928	2,805	2,331	2,330	2,452	3,290	2,812	2,706	2,023	31,009
ຜົ້ງສາລີ	4,342	5,110	4,906	5,470	8,869	5,170	5,123	5,327	5,398	5,401	6,075	5,634	66,825
ອຸດົມໄຊ	10,584	11,672	11,145	10,894	9,834	9,045	9,096	9,876	10,849	11,030	11,588	12,591	128,204
ຫຼວງພະບາງ	14,818	13,832	13,156	17,508	17,170	15,107	30,092	28,520	25,715	21,910	29,000	32,499	259,327
ໄຊຍະບູລີ	2,454	7,060	1,940	3,686	1,983	1,434	4,227	388	1,900	3,206	1,016	1,536	30,830
ຊຽງຂວາງ	19,723	5,600	6,031	10,328	2,640	2,439	2,500	1,200	1,500	1,649	2,151	5,086	60,847
ຫົວພັນ	1,408	1,345	1,377	1,749	1,156	2,079	982	1,020	1,063	986	1,013	893	15,071
ພາກກາງ	89,757	84,992	97,192	123,140	114,411	112,181	139,988	88,526	80,094	71,080	74,608	90,059	1,166,028
ໄຊສົມບູນ	2,019	1,805	1,688	1,482	1,620	1,810	1,361	2,994	2,012	2,053	2,273	2,023	23,140
ແຂວງວຽງຈັນ	21,864	43,900	46,834	60,322	65,789	67,961	95,257	44,433	41,836	31,066	34,838	51,933	606,033
ນະຄອນຫຼວງ	3,318	4,782	5,128	3,298	3,465	4,347	5,221	4,249	4,651	4,403	5,032	4,456	52,350
ບໍລິຄໍາໄຊ	18,399	6,771	6,536	8,825	6,605	6,718	8,491	9,123	7,493	5,579	5,777	4,876	95,193
ຄຳມ່ວນ	24,958	8,254	9,176	10,586	9,705	9,572	10,018	9,393	9,732	12,623	10,038	11,067	135,122
ສະຫວັນນະເຂດ	19,199	19,480	27,830	38,627	27,227	21,773	19,640	18,334	14,370	15,356	16,650	15,704	254,190
ພາກໃຕ້	7,728	7,046	7,009	7,591	8,607	9,049	7,077	10,891	16,825	28,151	26,548	27,013	163,535
ສາລະວັນ	1,435	1,379	1,264	1,342	1,915	915	2,667	3,020	6,190	13,865	15,400	15,498	64,890
ຈຳປາສັກ	2,565	1,855	2,468	1,516	1,693	673	588	2,045	2,020	1,734	2,265	2,133	21,555
ເຊກອງ	302	173	250	660	970	3,749	-	1,970	3,500	7,960	5,000	6,250	30,784
ອັດຕະປື	3,426	3,639	3,027	4,073	4,029	3,712	3,822	3,856	5,115	4,592	3,883	3,132	46,306

ເສັ້ນສະແດງທີ 8: ຈຳນວນນັກທ່ອງທ່ຽວພາຍໃນ ແຕ່ລະເດືອນ ໃນປີ 2023

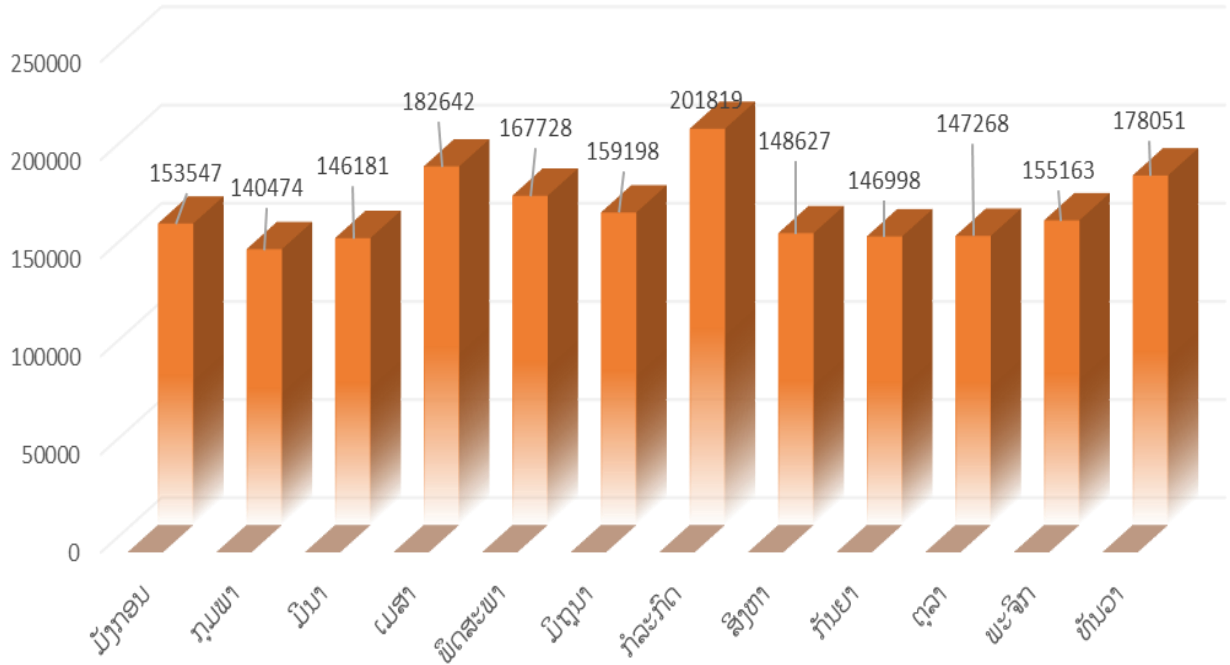

ເສັ້ນສະແດງທີ 9: ຈຳນວນນັກທ່ອງທ່ຽວພາຍໃນ ແຕ່ລະໄຕມາດ ໃນປີ 2023

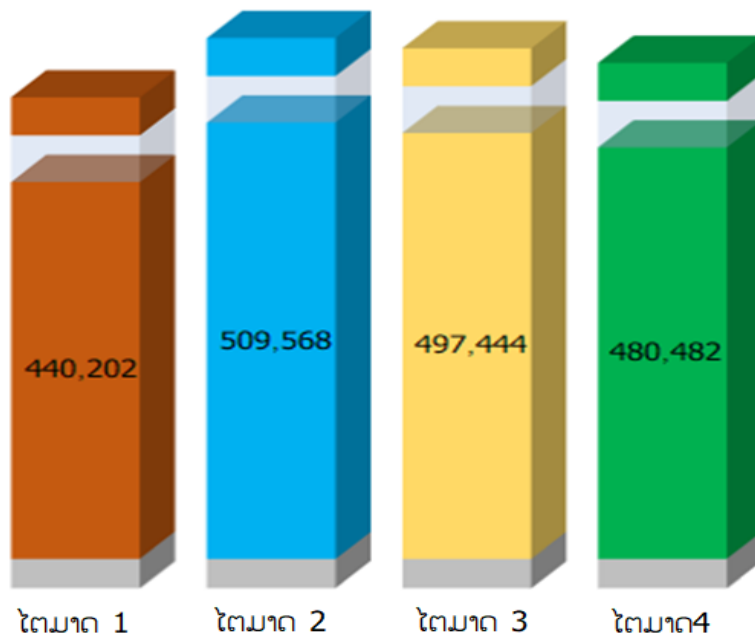

ເສັ້ນສະແດງທີ 10: ຈຳນວນນັກທ່ອງທ່ຽວພາຍໃນ ແຕ່ລະແຂວງໃນປີ 2023

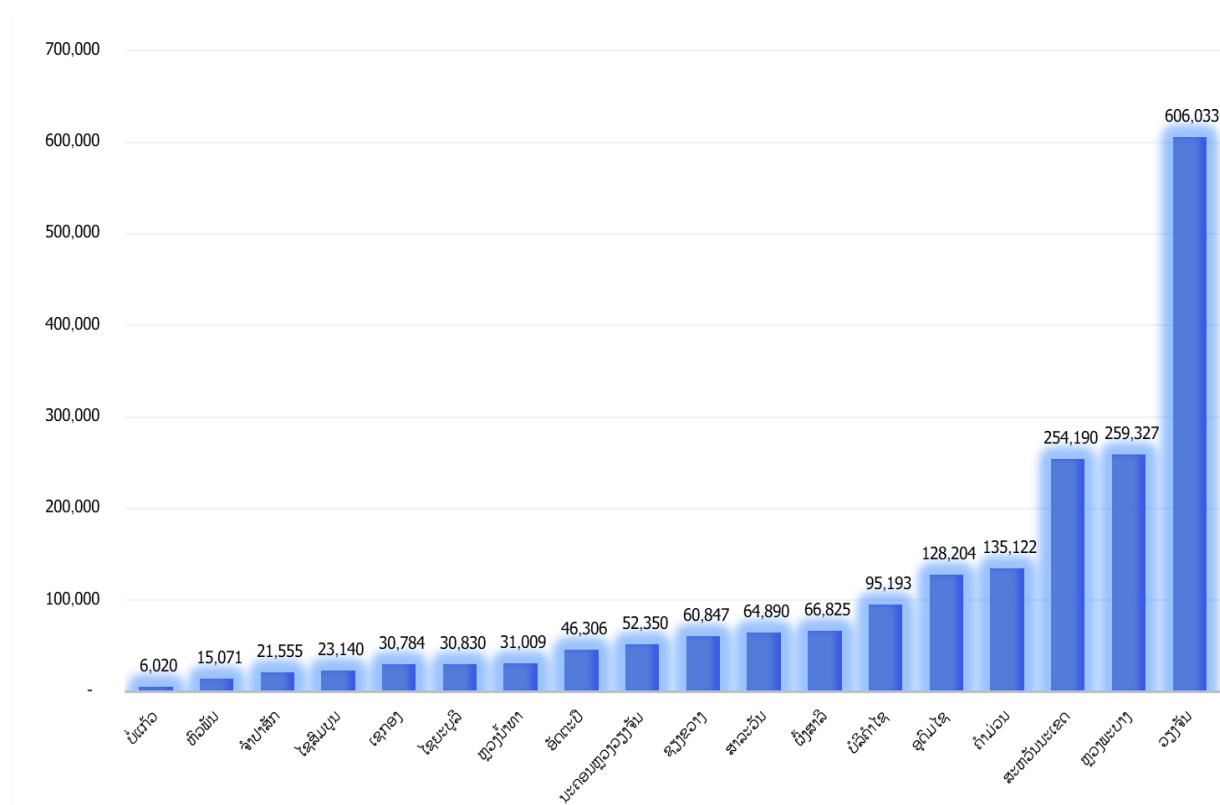

ຕາຕະລາງທີ 22: ລາຍຮັບຈາກການທ່ອງທ່ຽວພາຍໃນ ປີ 2023

ປີ	ຈຳນວນນັກທ່ອງທ່ຽວພາຍໃນ	ໄລຍະພັກເຊົາສະເລ່ຍ (ມື້)	ກຳນົດການໃຊ້ຈ່າຍໂດຍສະເລ່ຍຕໍ່ຄົນ / ມື້ (ກີບ)	ກຳນົດການໃຊ້ຈ່າຍໂດຍສະເລ່ຍຕໍ່ຄົນ / ມື້ (ໂດລາ)	ລາຍຮັບຈາກການທ່ອງທ່ຽວ (ກີບ)	ລາຍຮັບຈາກການທ່ອງທ່ຽວ (ໂດລາ)
2020	1,581,100	3	245,000	26	1,162,108,500,000	122,740,653
2021	828,592	2.51	530,000	45	1,102,275,937,600	93,589,466
2022	1,685,359	3	914,000	54	4,621,254,378,000	273,028,158
2023	1,927,696	3	1,053,000	54	6,089,591,664,000	312,286,752

**ເສັ້ນສະແດງທີ 11: ອັດຕາການເພີ່ມຂຶ້ນຈຳນວນນັກທ່ອງທ່ຽວພາຍໃນ ແລະ ລາຍຮັບ
ຈາກການທ່ອງທ່ຽວ**

ຈຳນວນນັກທ່ອງທ່ຽວພາຍໃນ

ລາຍຮັບ

2022	2023	2022	2023
1,685,359	1,927,696	\$ 273,028,158	\$ 312,286,752
ອັດຕາເພີ່ມຂຶ້ນເປັນ 14% ▲		ອັດຕາເພີ່ມຂຶ້ນເປັນ 14% ▲	

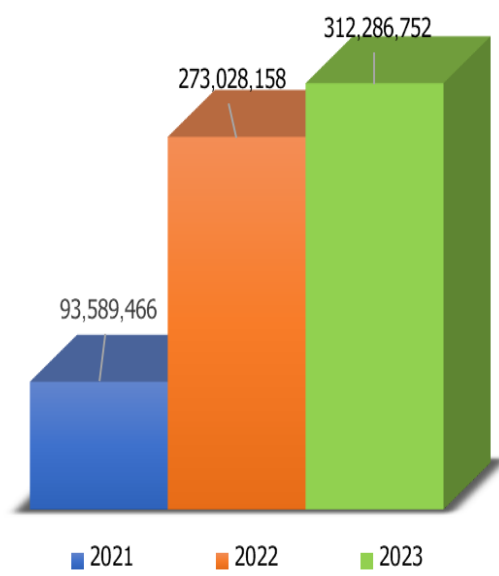
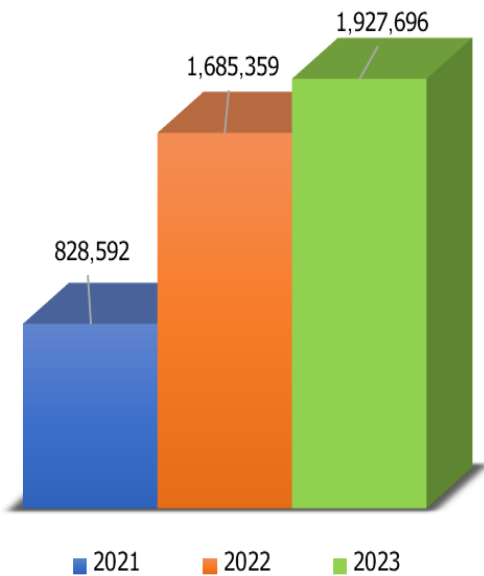

ການສະໜອງການບໍລິການດ້ານການທ່ອງທ່ຽວ

ການສະໜອງການບໍລິການດ້ານການທ່ອງທ່ຽວໝາຍເຖິງ: ສະຖານທີ່, ໂຮງແຮມ, ເຮືອນພັກ, ຮີສອດ, ພັດຕະ
ຄານ, ສວນອາຫານ, ຮ້ານອາຫານ, ຮ້ານຄາລະໂອເກະ ແລະ ຮ້ານບັນເທີງ ເພື່ອຮອງຮັບນັກທ່ອງທ່ຽວຈາກພາຍໃນ ແລະ
ຕ່າງປະເທດ. ໂດຍລວມແລ້ວດ້ານຈຳນວນແມ່ນຍັງມີລັກສະນະຄົງຕົວ, ມີຈຳປາສັກ, ນະຄອນຫຼວງວຽງຈັນ, ວຽງຈັນ,
ຫຼວງພະບາງ ແລະ ສະຫວັນນະເຂດ ທີ່ມີການຂະຫຍາຍຕົວເພີ່ມເລັກນ້ອຍ. ລັກສະນະຂອງສະຖານທີ່ພັກແຮມສ່ວນ
ຫຼາຍຈະເປັນລັກສະນະເຮືອນພັກ. ສາມາດບໍລິຫານຈັດການໄດ້ງ່າຍ. ຈຳນວນເຮືອນພັກຫຼາຍທີ່ສຸດແມ່ນແຂວງຫຼວງພະ
ບາງ ມີຈຳນວນ 278 ຫຼັງ, ຮອງລົງມາແມ່ນແຂວງຈຳປາສັກ ມີຈຳນວນ 222 ຫຼັງ ແລະ ແຂວງວຽງຈັນ ມີຈຳນວນ 216
ຫຼັງ, ໃນດ້ານສ່ວນລາຄາຖືກກວ່າການພັກຢູ່ໂຮງແຮມ.

ສໍາລັບນະຄອນຫຼວງວຽງຈັນ ແມ່ນມີໂຮງແຮມຫຼາຍທີ່ສຸດ ຍ້ອນວ່າເປັນຈຸດສູນກາງ ແລະ ເປັນປະຕູທາງເຂົ້າ
ປະເທດຂອງນັກທ່ອງທ່ຽວຈາກຕ່າງປະເທດ. ນັກທ່ອງທ່ຽວຕ້ອງການ ການບໍລິການທີ່ມີຄຸນນະພາບສູງກວ່າເຮືອນພັກ

ແລະ ຍັງເປັນເຂດສູນກາງທາງດ້ານເສດຖະກິດ-ການຄ້າ ຂອງປະເທດ ເຮັດໃຫ້ຄຸ້ມຄ່າກັບການລົງທຶນໃນທຸລະກິດ ໂຮງແຮມ ຫຼາຍກວ່າແຂວງອື່ນໆໃນ ສປປ ລາວ. ໂດຍສະເພາະຈຳນວນຫ້ອງພັກ ໃນປີ 2023 ມີເຖິງ 22,050 ຫ້ອງ, ສະເລ່ຍ 30,71% ຂອງຫ້ອງພັກທັງໝົດໃນປະເທດ. ນອກຈາກນັ້ນ, ຈຳນວນຫ້ອງພັກຍັງເພີ່ມຂຶ້ນທຸກໆປີ ໃນປີ 2021 ເພີ່ມຂຶ້ນຈາກ 14,066 ຫ້ອງ ເປັນ 16,372 ຫ້ອງ ສະເລ່ຍ 16.39%, ໃນປີ 2022 ເພີ່ມຂຶ້ນ ເປັນ 18,869 ຫ້ອງ ສະເລ່ຍເປັນ 15.25% ແລະ ໃນປີ 2023 ເພີ່ມຂຶ້ນ ເປັນ 22,050 ຫ້ອງ ສະເລ່ຍເປັນ 16.86%.

ສໍາລັບການສະໜອງຫ້ອງພັກຂອງສະຖານທີ່ພັກແຮມໃນ ສປປ ລາວ ມີອັດຕາການພັກແຮມປະມານ 40%-60% ໂດຍພື້ນທີ່ມີອັດຕາການ ພັກແຮມສູງທີ່ສຸດແມ່ນ ແຂວງຫຼວງພະບາງ ຢູ່ລະຫວ່າງ 58%-75% ເນື່ອງຈາກແຂວງ ຫຼວງພະບາງ ເປັນເມືອງມໍລະດົກໂລກ ຊຶ່ງມີພື້ນທີ່ຈຳກັດ, ຈຶ່ງເຮັດໃຫ້ການຂະຫຍາຍຕົວຂອງສະຖານທີ່ພັກແຮມ ມີຂໍ້ຈຳກັດຫຼາຍ. ສະແດງໃຫ້ເຫັນວ່າການທ່ອງທ່ຽວຢູ່ແຂວງຫຼວງພະບາງ ມີການນໍາໃຊ້ຢູ່ໃນລະດັບເກືອບເຕັມຂີດຄວາມສາມາດ ຂອງເມືອງ. ສໍາລັບພື້ນທີ່ທີ່ມີອັດຕາການພັກແຮມໜ້ອຍທີ່ສຸດແມ່ນແຂວງຜົ້ງສາລີ ມີອັດຕາການພັກແຮມຢູ່ລະຫວ່າງ 39%-47% ເນື່ອງຈາກເປັນພື້ນທີ່ທາງພາກເໜືອສຸດຂອງປະເທດ ການເດີນທາງກໍຍັງບໍ່ສະດວກ ທັງເສັ້ນທາງ ແລະ ສາຍ ການບິນ. ສໍາລັບພື້ນທີ່ ທີ່ມີອັດຕາການເຕີບໂຕຂອງອັດຕາການພັກແຮມຫຼາຍທີ່ສຸດແມ່ນ ແຂວງນະຄອນຫຼວງວຽງຈັນ, ຈາກປີ 2016 ມີອັດຕາການພັກແຮມ 56%, ປີ 2024 ອັດຕາການພັກແຮມ 59% ເນື່ອງຈາກເປັນເມືອງຫຼວງຂອງ ປະເທດ, ມີການເຊື່ອມຕໍ່ກັບ ປະເທດໄທ, ໂດຍສະເພາະມີການຂົນສົ່ງສິນຄ້າຜ່ານແດນ ແລະ ການເດີນທາງຂ້າມແດນທີ່ ມາຈາກ ປະເທດໄທ, ປະເທດຫວຽດນາມ ແລະ ປະເທດ ຈີນ ຫຼາຍຂຶ້ນ.

ສໍາລັບອັດຕາການພັກແຮມໃນປີ 2023 ມີຄວາມສອດຄ່ອງກັບຈຳນວນນັກທ່ອງທ່ຽວຕ່າງປະເທດທີ່ເຂົ້າມາ ທ່ຽວ ສປປ ລາວ ເນື່ອງຈາກເລີ່ມແຕ່ການເປີດປະເທດແບບເຕັມຮູບແບບ ໃນວັນທີ 09 ພຶດສະພາ 2022 ຈົນຮອດ ເດືອນ ທັນວາ ຂອງປີ 2022 ແມ່ນມີນັກທ່ອງທ່ຽວເດີນທາງເຂົ້າມາຢ່າງຕໍ່ເນື່ອງ, ມີອັດຕາການພັກແຮມຢູ່ລະຫວ່າງ 39%-59%. ອັດຕາສ່ວນດັ່ງກ່າວຊຶ່ງໃຫ້ເຫັນວ່າ ໃນໄລຍະທ້າຍປີ 2023 ມີອັດຕາການເຂົ້າພັກຢູ່ໃນລະດັບສູງ ຫຼື ໃກ້ຄຽງ ກັບລະດັບສູງສຸດ ຂອງຂີດຄວາມສາມາດໃນການໃຫ້ບໍລິການທີ່ພັກແຮມຢູ່ແຕ່ລະພື້ນທີ່.

ສປປ ລາວ ມີແຫຼ່ງທ່ອງທ່ຽວທີ່ຮອງຮັບການເດີນທາງຂອງນັກທ່ອງທ່ຽວທັງໝົດ 2,199 ແຫ່ງ, ແຂວງທີ່ມີແຫຼ່ງ ທ່ອງທ່ຽວຫຼາຍທີ່ສຸດແມ່ນ ແຂວງຫຼວງພະບາງ ມີຈຳນວນ 224 ແຫ່ງ, ແຂວງຈຳປາສັກ ມີ 217 ແຫ່ງ, ແຂວງຄຳມ່ວນ ມີ 207 ແຫ່ງ ແລະ ແຂວງວຽງຈັນ ມີ 200 ແຫ່ງ. ຊຶ່ງແຫຼ່ງທ່ອງທ່ຽວສ່ວນຫຼາຍຂອງ ສປປ ລາວ ເປັນແຫຼ່ງທ່ອງທ່ຽວ ທາງທຳມະຊາດ ຈຳນວນ 1,314 ແຫ່ງ, ໃນນີ້ຢູ່ແຂວງວຽງຈັນ, ແຂວງຄຳມ່ວນ ແລະ ແຂວງຈຳປາສັກ ມີຫຼາຍທີ່ສຸດ. ສໍາ ລັບແຂວງຫຼວງພະບາງ ມີແຫຼ່ງທ່ອງທ່ຽວທາງວັດທະນະທຳ ຈຳນວນ 77 ແຫ່ງ, ເປັນອັນດັບສອງ, ໃນອະນາຄົດ ການ ພັດທະນາແຫຼ່ງທ່ອງທ່ຽວຂອງ ສປປ ລາວ ຍັງມີຄວາມອາດສາມາດຫຼາຍ ເນື່ອງຈາກມີແຫຼ່ງທ່ອງທ່ຽວທີ່ສໍາຫຼວດແລ້ວອີກ 1,040 ແຫ່ງ ແລະ ໄດ້ມີການເປີດໃຫ້ບໍລິການແລ້ວຈຳນວນ 963 ແຫ່ງ ແລະ ໃນຈຳນວນນີ້ໄດ້ຮັບການພັດທະນາເປັນ ສະຖານທີ່ທ່ອງທ່ຽວແລ້ວ ຈຳນວນ 587 ແຫ່ງ.

ນອກຈາກສະຖານທີ່ທ່ອງທ່ຽວ ທີ່ມີໄວ້ຮອງຮັບການບໍລິການນັກທ່ອງທ່ຽວແລ້ວ, ລັດຖະບານ ແຫ່ງ ສປປ ລາວ ຍັງມີນະໂຍບາຍພັດທະນາເຮືອນພັກປະຊາຊົນ (Homestay) ໄວ້ຮອງຮັບນັກທ່ອງທ່ຽວທີ່ຕ້ອງການສໍາພັດປະສົບການ ຮ່ວມກັບປະຊາຊົນທ້ອງຖິ່ນ ໂດຍມີການຈັດຕັ້ງເຮືອນພັກປະຊາຊົນໃນ 14 ແຂວງ, 30 ເມືອງ, 39 ບ້ານ, ມີຈຳນວນຜູ້ ໃຫ້ບໍລິການທັງໝົດ 356 ຫຼັງຄາ, ໃຫ້ບໍລິການໄດ້ 438 ຫ້ອງ ແລະ 1,115 ຕຽງ. ການໃຫ້ບໍລິການເຮືອນພັກປະຊາຊົນ ແມ່ນເນັ້ນໃສ່ການໃຫ້ບໍລິການ ໃນເຂດທີ່ບໍ່ມີການບໍລິການທ່ອງທ່ຽວທີ່ໜ້າແໜ້ນ ເພື່ອເຕີມເຕັມການໃຫ້ບໍລິການດ້ານ ການທ່ອງທ່ຽວໃນເຂດທີ່ມີໂຮງແຮມ ແລະ ເຮືອນພັກຈຳກັດ. ໃນນີ້, ແຂວງທີ່ມີການໃຫ້ບໍລິການ Homestay ຫຼາຍທີ່

ສຸດແມ່ນແຂວງຄຳມ່ວນ ມີຈຳນວນ 64 ຫຼັງຄາ, ມີ 75 ຫ້ອງ ແລະ ມີ 238 ຕຽງ. ເນື່ອງຈາກແຂວງຄຳມ່ວນ ມີພື້ນທີ່ ການທ່ອງທ່ຽວທີ່ເປັນລັກສະນະການທ່ອງທ່ຽວທາງທຳມະຊາດເປັນຈຳນວນຫຼາຍ ແລະ ມີການພັດທະນາສະຖານທີ່ທ່ອງ ທ່ຽວໃໝ່ຢ່າງຕໍ່ເນື່ອງ. ລຳດັບທີ 2 ແມ່ນ ແຂວງສະຫວັນນະເຂດ ມີຈຳນວນ 61 ຫຼັງຄາ, ມີ 61 ຫ້ອງ, ມີ 183 ຕຽງ, ແລະ ລຳດັບທີ 3 ແມ່ນແຂວງໄຊຍະບູລີ ມີເຮືອນພັກປະຊາຊົນ ຈຳນວນ 50 ຫຼັງຄາ, ມີ 51 ຫ້ອງ, ມີ 104 ຕຽງ. ສຳ ລັບແຂວງທີ່ບໍ່ມີເຮືອນພັກປະຊາຊົນແມ່ນ ແຂວງອັດຕະປື, ແຂວງບໍ່ແກ້ວ, ແຂວງໄຊສົມບູນ ແລະ ນະຄອນຫຼວງວຽງຈັນ.

ສຳລັບບໍລິສັດນຳທ່ຽວ ຕັ້ງແຕ່ປີ 2021-2023 ໄດ້ມີການຂະຫຍາຍຕົວຢ່າງຕໍ່ເນື່ອງ, ຈາກການເພີ່ມຂຶ້ນຂອງຈຳ ນວນນັກທ່ອງທ່ຽວຕ່າງປະເທດ ບໍລິສັດນຳທ່ຽວຈຶ່ງເພີ່ມຂຶ້ນຈາກ 549 ບໍລິສັດ ໃນປີ 2021 ມາເປັນ 610 ບໍລິສັດ ໃນປີ 2023, ສັງເກດເຫັນໄດ້ວ່າ ມີບໍລິສັດນຳທ່ຽວ ຈົດທະບຽນໃໝ່ເພີ່ມອີກ 70 ບໍລິສັດ, ລວມທັງໝົດມີຈຳນວນ 610 ບໍລິສັດ, ຊຶ່ງເພີ່ມຂຶ້ນຢູ່ນະຄອນຫຼວງວຽງຈັນ 47 ບໍລິສັດ, ແຂວງຈຳປາສັກ 15 ບໍລິສັດ, ແຂວງຫຼວງພະບາງ 5 ບໍລິສັດ, ແຂວງຄຳມ່ວນ 1 ບໍລິສັດ, ແຂວງສະຫວັນນະເຂດ 1 ບໍລິສັດ ແລະ ແຂວງຊຽງຂວາງ 1 ບໍລິສັດ.

ຕາຕະລາງທີ 23: ຈຳນວນໂຮງແຮມ, ເຮືອນພັກ, ຣີສອດ, ພັດຕະຄານ, ສວນອາຫານ, ຮ້ານອາຫານ, ຮ້ານຄາລະໂອເກະ ແລະ ຮ້ານບັນເທີງ ໃນປີ 2023

ແຂວງ	ປະເພດ								ລວມ 2023
	ໂຮງແຮມ	ເຮືອນພັກ	ຣີສອດ	ພັດຕະຄານ	ສວນອາຫານ	ຮ້ານອາຫານ	ຮ້ານຄາລະໂອເກະ	ຮ້ານບັນເທີງ	
ລວມ	850	2224	105	28	38	3306	116	146	6813
ອັດຕະປື	22	28	1	1	0	101	0	3	156
ບໍ່ແກ້ວ	22	100	2	1	6	93	6	6	236
ບໍລິຄຳໄຊ	36	103	7	4	2	275	12	13	452
ຈຳປາສັກ	78	222	11	0	3	430	2	9	755
ຫົວພັນ	11	48	1	2	0	200	3	1	266
ຄຳມ່ວນ	25	104	8	0	1	162	10	7	317
ຫຼວງນ້ຳທາ	14	109	2	3	4	153	0	0	285
ຫຼວງພະບາງ	112	278	17	0	0	193	8	10	618
ອຸດົມໄຊ	33	130	6	0	0	222	13	6	410
ຜົ້ງສາລີ	11	52	1	3	0	113	0	3	183
ສາລະວັນ	8	44	1	1	0	108	8	27	197
ສະຫວັນນະເຂດ	51	189	2	4	4	258	7	4	519
ເຊກອງ	8	23	1	0	6	65	17	2	122
ນະຄອນຫຼວງວຽງຈັນ	335	202	12	4	4	192	27	20	796
ວຽງຈັນ	54	216	23	1	1	369	0	13	677
ໄຊສົມບູນ	3	62	1	0	1	97	0	1	165
ໄຊຍະບູລີ	6	181	6	0	0	115	0	18	326
ຊຽງຂວາງ	21	133	3	4	6	160	3	3	333

ແຫຼ່ງຂໍ້ມູນຈາກ: ກົມຄຸ້ມຄອງທຸລະກິດການທ່ອງທ່ຽວ

ຕາຕະລາງທີ 24: ຈຳນວນສະຖານທີ່ພັກແຮມ ແລະ ຫ້ອງນອນ ແຕ່ປີ 2018-2023

ແຂວງ	ຈຳນວນທີ່ພັກ						ຈຳນວນຫ້ອງນອນ					
	2018	2019	2020	2021	2022	2023	2018	2019	2020	2021	2022	2023
ລວມທັງໝົດ	3,102	2,920	3,237	3,261	3,095	3,179	56,825	55,541	56,347	60,840	67,370	71,799
ອັດຕະປື	54	56	56	57	51	51	1,013	823	873	940	977	977
ບໍ່ແກ້ວ	86	90	87	94	145	124	1,297	1,412	1,536	1,516	2,501	2,416
ບໍລິຄຳໄຊ	160	159	128	127	152	146	2,884	2,913	2,314	2,365	2,662	2,599
ຈຳປາສັກ	285	283	297	299	296	311	5,182	3,793	4,995	5,165	5,165	5,971
ຫົວພັນ	74	73	84	84	57	60	956	984	1,038	1,072	731	760
ຄຳມ່ວນ	139	139	138	138	137	137	2,261	2,286	1,824	2,333	2,323	2,323
ຫຼວງນ້ຳທາ	105	110	109	110	132	125	1,519	1,509	1,837	1,802	1,985	1,891
ຫຼວງພະບາງ	477	348	491	501	367	407	5,276	6,746	6,447	6,799	5,477	6,397
ອຸດົມໄຊ	134	130	146	150	152	169	2,271	2,231	2,224	2,507	2,677	2,657
ຜົ້ງສາລີ	73	74	80	65	70	64	905	915	1,154	973	1,009	973
ສາລະວັນ	58	55	62	61	53	53	814	816	840	868	919	919
ສະຫວັນນະເຂດ	223	210	222	223	246	242	4,482	4,686	4,362	4,479	5,257	5,174
ເຊກອງ	46	44	47	43	40	32	599	706	619	609	561	516
ນະຄອນຫຼວງວຽງຈັນ	483	452	476	527	480	549	14,244	14,013	14,066	16,372	18,869	22,050
ວຽງຈັນ	344	340	404	399	292	293	6,203	6,372	6,370	7,017	10,008	10,008
ໄຊສົມບູນ	45	38	60	63	71	66	475	336	575	713	716	759
ໄຊຍະບູລີ	173	185	192	173	205	193	2,343	2,557	2,422	2,533	2,721	2,562
ຊຽງຂວາງ	143	134	158	147	149	157	4,101	2,443	2,851	2,777	2,812	2,847

ແຫຼ່ງຂໍ້ມູນຈາກ: ກົມຄຸ້ມຄອງທຸລະກິດການທ່ອງທ່ຽວ

ຕາຕະລາງທີ 25: ຈຳນວນໂຮງແຮມ, ເຮືອນພັກ, ຣີສອດ, ຫ້ອງນອນ ແລະ ຕຽງ ໃນປີ 2023

ແຂວງ	ໂຮງແຮມ			ເຮືອນພັກ			ຣີສອດ			ລວມທັງໝົດ		
	ຈຳນວນ	ຫ້ອງນອນ	ຕຽງ	ຈຳນວນ	ຫ້ອງນອນ	ຕຽງ	ຈຳນວນ	ຫ້ອງນອນ	ຕຽງ	ຈຳນວນ	ຫ້ອງນອນ	ຕຽງ
ລວມ	850	31,392	39,070	2,224	37,581	41,990	105	2,826	2,992	3,179	71,799	84,052
ອັດຕະປື	22	651	972	28	299	370	1	27	35	51	977	1,377
ບໍ່ແກ້ວ	22	799	1,186	100	1,617	1,926	2	-	24	124	2,416	3,136
ບໍລິຄຳໄຊ	36	1,113	1,553	103	1,400	1,836	7	86	109	146	2,599	3,498
ຈຳປາສັກ	78	2,937	3,625	222	2,317	3,020	11	717	240	311	5,971	6,885
ຫົວພັນ	11	245	338	48	508	669	1	7	7	60	760	1,014
ຄຳມ່ວນ	25	912	1,222	104	1,224	1,575	8	187	250	137	2,323	3,047
ຫຼວງນ້ຳທາ	14	454	713	109	1,406	1,776	2	31	48	125	1,891	2,537
ຫຼວງພະບາງ	112	3,228	5,155	278	2,782	4,088	17	387	661	407	6,397	9,904
ອຸດົມໄຊ	33	982	1,409	130	1,521	2,154	6	154	50	169	2,657	3,613
ຜົ້ງສາລີ	11	323	473	52	640	954	1	10	12	64	973	1,439
ສາລະວັນ	8	196	300	44	708	885	1	15	24	53	919	1,209
ສະຫວັນນະເຂດ	51	2,219	2,779	189	2,935	3,429	2	20	20	242	5,174	6,228
ເຊກອງ	8	226	262	23	274	328	1	16	24	32	516	614
ນະຄອນຫຼວງວຽງຈັນ	335	13,413	13,603	202	8,378	5,362	12	259	213	549	22,050	19,178
ວຽງຈັນ	54	2,620	3,960	216	6,594	8,056	23	794	1,135	293	10,008	13,151
ໄຊສົມບູນ	3	75	104	62	684	726	1	-	-	66	759	830
ໄຊຍະບູລີ	6	206	290	181	2,286	2,505	6	70	76	193	2,562	2,871
ຊຽງຂວາງ	21	793	1,126	133	2,008	2,331	3	46	64	157	2,847	3,521

ແຫຼ່ງຂໍ້ມູນຈາກ: ກົມຄຸ້ມຄອງທຸລະກິດການທ່ອງທ່ຽວ

ຕາຕະລາງທີ 26: ອັດຕາການພັກແຮມຢູ່ແຕ່ລະແຂວງ ແຕ່ປີ 2015-2023

ແຂວງ	2015	2016	2017	2018	2019	2020	2021	2022	2023
ສະເລ່ຍ	57%	51%	54%	53%	54%	-	-	50%	46%
ອັດຕະປື	52%	39%	41%	44%	54%	-	-	46%	40%
ບໍ່ແກ້ວ	56%	47%	50%	51%	67%	-	-	51%	48%
ບໍລິຄຳໄຊ	45%	42%	45%	46%	47%	-	-	53%	45%
ຈຳປາສັກ	56%	45%	56%	53%	49%	-	-	46%	41%
ຫົວພັນ	51%	43%	46%	41%	40%	-	-	42%	39%
ຄຳມ່ວນ	71%	75%	72%	75%	57%	-	-	57%	50%
ຫຼວງນ້ຳທາ	56%	30%	48%	54%	64%	-	-	47%	54%
ຫຼວງພະບາງ	73%	75%	71%	70%	69%	-	-	60%	58%
ອຸດົມໄຊ	56%	52%	54%	56%	65%	-	-	51%	49%
ຜົ້ງສາລີ	46%	39%	44%	41%	47%	-	-	46%	40%
ສາລະວັນ	53%	65%	69%	53%	52%	-	-	53%	40%
ສະຫວັນນະເຂດ	71%	53%	54%	57%	53%	-	-	56%	51%
ເຊກອງ	48%	47%	52%	42%	51%	-	-	49%	40%
ນະຄອນຫຼວງວຽງຈັນ	74%	56%	59%	62%	59%	-	-	54%	59%
ວຽງຈັນ	65%	62%	65%	63%	61%	-	-	51%	55%
ໄຊສົມບູນ	48%	45%	43%	45%	46%	-	-	42%	39%
ໄຊຍະບູລີ	47%	44%	46%	44%	41%	-	-	43%	44%
ຊຽງຂວາງ	56%	53%	57%	55%	51%	-	-	54%	43%

ແຫຼ່ງຂໍ້ມູນຈາກ: ກົມຄຸ້ມຄອງທຸລະກິດການທ່ອງທ່ຽວ

ຕາຕະລາງທີ 27: ຈຳນວນແຫຼ່ງທ່ອງທ່ຽວຢູ່ ສປປ ລາວ

ແຂວງ	ແຫຼ່ງທ່ອງທ່ຽວທຳມະຊາດ	ແຫຼ່ງທ່ອງທ່ຽວວັດທະນະທຳ	ແຫຼ່ງທ່ອງທ່ຽວປະຫວັດສາດ	ລວມທັງໝົດ	ສຳຫລວດແລ້ວ	ໄດ້ຮັບການພັດທະນາ	ເປີດບໍລິການ ປີ 2019	ເປີດບໍລິການ ປີ 2022	ເປີດບໍລິການ ປີ 2023
ລວມ	1,314	591	294	2,199	1,040	587	809	953	-
ອັດຕະປື	33	18	12	63	11	7	19	16	-
ບໍ່ແກ້ວ	53	14	10	77	40	41	18	23	-
ບໍລິຄຳໄຊ	100	12	3	115	47	7	30	35	-
ຈຳປາສັກ	127	55	35	217	13	16	217	29	-
ຫົວພັນ	43	28	62	133	83	4	15	61	-
ຄຳມ່ວນ	143	33	31	207	157	120	28	87	-
ຫຼວງນ້ຳທາ	55	47	7	109	68	15	62	49	-
ຫຼວງພະບາງ	114	77	33	224	90	25	24	158	-
ອຸດົມໄຊ	54	40	12	106	58	46	30	25	-
ຜົ້ງສາລີ	27	74	4	105	69	7	80	53	-
ສາລະວັນ	50	38	6	94	90	16	33	31	-
ສະຫວັນນະເຂດ	74	32	11	117	24	60	112	122	-
ເຊກອງ	19	6	9	34	17	14	5	6	-
ນະຄອນຫຼວງວຽງຈັນ	45	24	15	84	11	21	19	86	-
ວຽງຈັນ	171	25	4	200	168	165	44	58	-
ໄຊສົມບູນ	57	5	10	72	35	8	4	3	-
ໄຊຍະບູລີ	70	19	7	96	5	13	49	68	-
ຊຽງຂວາງ	79	44	23	146	54	2	20	43	-

(ຂໍ້ມູນຈາກການສຳຫຼວດໃນປີ 2019)

ຕາຕະລາງທີ 28: ຈຳນວນເຮືອນພັກແຮມປະຊາຊົນ ຢູ່ ສປປ ລາວ ໃນປີ 2023

ແຂວງ	ເຮືອນພັກແຮມປະຊາຊົນ				
	ເມືອງ	ບ້ານ	ຈຳນວນ	ຫ້ອງນອນ	ຕຽງ
ລວມ	30	39	356	438	1,115
ອັດຕະປື	-	-	-	-	-
ບໍ່ແກ້ວ	-	-	-	-	-
ບໍລິຄຳໄຊ	2	3	22	28	44
ຈຳປາສັກ	4	5	38	66	113
ຫົວພັນ	1	1	2	9	15
ຄຳມ່ວນ	3	4	64	75	238
ຫຼວງນ້ຳທາ	1	3	26	34	34
ຫຼວງພະບາງ	2	2	36	36	106
ອຸດົມໄຊ	3	4	33	33	180
ຜົ້ງສາລີ	2	2	6	6	24
ສາລະວັນ	1	1	1	4	4
ສະຫວັນນະເຂດ	4	5	61	61	183
ເຊກອງ	1	1	2	5	10
ນະຄອນຫຼວງວຽງຈັນ	-	-	-	-	-
ວຽງຈັນ	2	2	13	26	52
ໄຊສົມບູນ	-	-	-	-	-
ໄຊຍະບູລີ	3	5	50	51	104
ຊຽງຂວາງ	1	1	2	4	8

ຕາຕະລາງທີ 29: ຈຳນວນບໍລິສັດທ່ອງທ່ຽວລາວ ແຕ່ປີ 2018-2023

ແຂວງ	ຈຳນວນບໍລິສັດທ່ອງທ່ຽວ						ຈຳນວນສາຂາບໍລິສັດທ່ອງທ່ຽວ					
	2018	2019	2020	2021	2022	2023	2018	2019	2020	2021	2022	2023
ລວມ	503	539	549	549	559	610	36	36	34	32	33	38
ອັດຕະປື	3	3	3	3	3	3	0	0	0	0	0	0
ບໍ່ແກ້ວ	15	15	15	15	15	15	1	1	1	1	1	1
ບໍລິຄຳໄຊ	4	6	6	6	6	4	0	0	0	0	0	0
ຈຳປາສັກ	32	27	27	27	27	42	7	7	7	7	7	8
ຫົວພັນ	2	2	2	2	3	2	0	0	0	0	0	0
ຄຳມ່ວນ	6	6	5	5	5	6	1	1	0	0	0	1
ຫຼວງນ້ຳທາ	7	7	9	9	9	7	1	1	1	1	1	1
ຫຼວງພະບາງ	78	81	81	81	81	86	17	16	16	14	14	18
ອຸດົມໄຊ	3	5	5	5	9	3	0	0	0	0	0	0
ຜົ້ງສາລີ	3	2	2	2	3	3	0	0	0	0	0	0
ສາລະວັນ	2	2	2	2	2	2	0	0	0	0	0	0
ສະຫວັນນະເຂດ	11	10	10	10	10	11	0	0	0	0	0	0
ເຊກອງ	0	0	0	0	0	0	0	0	0	0	0	0
ນະຄອນຫຼວງວຽງຈັນ	292	317	327	327	330	377	3	5	4	4	4	3
ວຽງຈັນ	25	32	32	32	32	28	3	3	3	3	3	3
ໄຊສົມບູນ	0	0	0	0	0	0	0	0	0	0	0	0
ໄຊຍະບູລີ	12	16	15	15	17	13	0	0	0	0	0	0
ຊຽງຂວາງ	8	8	8	8	7	8	3	2	2	2	3	3

ແຫຼ່ງຂໍ້ມູນຈາກ: ກົມຄຸ້ມຄອງທຸລະກິດການທ່ອງທ່ຽວ

ພາກທີ II: ການສໍາຫຼວດນັກທ່ອງທ່ຽວ ໃນປີ 2023

ການສໍາຫຼວດນັກທ່ອງທ່ຽວຕ່າງປະເທດ

ຕາຕະລາງລຸ່ມນີ້ແມ່ນການລາຍງານຜົນການສໍາຫຼວດ ໂດຍໄດ້ສໍາພາດນັກທ່ອງທ່ຽວຕ່າງປະເທດ ຈໍານວນ 679 ເທື່ອຄືນ ໃນລະຫວ່າງ ເດືອນ ກຸມພາ - ທັນວາ 2023 ຢູ່ນະຄອນຫຼວງວຽງຈັນ ເຊັ່ນ: ສະໜາມບິນສາກົນວັດໄຕ, ຂົວ ມິດຕະພາບ 1 ແລະ ສະຖານທີ່ທ່ອງທ່ຽວ ຢູ່ແຂວງ ຫຼວງພະບາງ, ແຂວງວຽງຈັນ ແລະ ແຂວງຈໍາປາສັກ ຜູ້ທີ່ຖືກສໍາພາດ ແມ່ນເປັນຕົວແທນນັກທ່ອງທ່ຽວທັງໝົດ ທີ່ເດີນທາງມາຢ້ຽມຢາມ ສປປ ລາວ.

ໃນການສໍາຫຼວດນັກທ່ອງທ່ຽວເຫຼົ່ານີ້ ເພື່ອເປັນການເກັບກໍາລວບລວມຂໍ້ມູນພື້ນຖານສ່ວນບຸກຄົນຂອງນັກທ່ອງ ທ່ຽວ ແລະ ພຶດຕິກຳການທ່ອງທ່ຽວຂອງນັກທ່ອງທ່ຽວຕ່າງປະເທດເປັນການອະທິບາຍພາບລວມຂອງລາຍລະອຽດຕ່າງໆ ໂດຍນັກທ່ອງທ່ຽວສາກົນ.

ນັກທ່ອງທ່ຽວສາກົນທີ່ເຂົ້າມາ ສປປ ລາວ ໃນປີ 2023 ເປັນເພດຍິງກວມເອົາ 56.3%, ຫຼາຍກວ່າເພດຊາຍ 43.7% ຊຶ່ງອັດຕາສ່ວນຂອງເພດຊາຍເພີ່ມຂຶ້ນຈາກປີ 2022 ມີ 37.6%. ໂດຍສ່ວນຫຼາຍ ອາຍຸໃນຊ່ວງເຮັດວຽກ ປະມານ 20-29 ປີ ກວມເອົາ 41.5%, ອາຍຸ 30-39 ປີ ກວມເອົາ 16.8% ແລະ ອາຍຸ 40-49 ປີ ກວມເອົາ 11.5%. ຜູ້ຕອບແບບສອບຖາມສ່ວນຫຼາຍ ມີອາຊີບເປັນພະນັກງານສັງກັດເອກະຊົນ ກວມເອົາ 32.8% ແລະ ພະນັກງານລັດ 20.5%.

ການເດີນທາງຂອງນັກທ່ອງທ່ຽວຕ່າງປະເທດໄດ້ໃຊ້ວິທີການເດີນທາງທັງທາງບົກ ແລະ ທາງອາກາດ ກວມເອົາ ອັດຕາສ່ວນທີ່ໃກ້ຄຽງກັນ, ເດີນທາງທາງບົກກວມເອົາ 51.4% ແລະ ທາງອາກາດ 48.6%. ການເດີນທາງຜ່ານປະເທດ ໄທເຂົ້າມາໃນ ສປປ ລາວ ກວມເອົາ 51.5%, ເດີນທາງເຂົ້າມາໂດຍຜ່ານປະເທດ ກໍາປູເຈຍ, ຈີນ, ຫວຽດນາມ ກວມ ເອົາ 37%. ສໍາລັບນັກທ່ອງທ່ຽວທີ່ເດີນທາງເຂົ້າມາ ສປປ ລາວ ໂດຍກົງ ກວມເອົາ 31.5%.

ສໍາລັບພຶດຕິກຳການທ່ອງທ່ຽວ ນັກທ່ອງທ່ຽວສ່ວນຫຼາຍຕ້ອງການມາທ່ອງທ່ຽວທໍາມະຊາດທີ່ສວຍງາມ ຂອງ ສປປ ລາວ ມັກສໍາພັດກິດຈະກໍາທາງທໍາມະຊາດ ເຊັ່ນ: ທ່ຽວຊົມຄວາມສວຍງາມຂອງທໍາມະຊາດ ມີອັດຕາສ່ວນ 80.1%, ນັກທ່ອງທ່ຽວທີ່ມີຄວາມສົນໃຈ ທາງດ້ານປະຫວັດສາດຂອງລາວ ໃນຮູບແບບມໍຣະດົກໂລກໃນຫຼວງພະບາງ ອັດຕາສ່ວນ 54.9%, ຕ້ອງໄດ້ຮັບປະສົບການໂດຍກົງຈາກການຢ້ຽມຊົມ ວັດ ແລະ ອະນຸສາວະລີ ອັດຕາສ່ວນ 34.2%, ທ່ຽວຊົມຄວາມງາມຂອງເມືອງມໍລະດົກໂລກ ອັດຕາສ່ວນ 33.1%, ທັງໄດ້ທ່ອງທ່ຽວແບບປະຈືນໄພ ອັດຕາສ່ວນ 33.1% ແລະ ການສ້າງປະສົບການດ້ານອາຫານລາວ ອັດຕາສ່ວນ 32.4%. ໂດຍລວມແລ້ວສະແດງໃຫ້ເຫັນຢ່າງຊັດ ເຈນວ່າ ນັກທ່ອງທ່ຽວສາກົນທີ່ເຂົ້າມາ ສປປ ລາວ ຕ້ອງການສ້າງປະສົບການໃໝ່ໆໃຫ້ກັບຕົນເອງ.

ການຮັບຮູ້ຂໍ້ມູນຂ່າວສານດ້ານການທ່ອງທ່ຽວຂອງນັກທ່ອງທ່ຽວນັ້ນ ໄດ້ມີການປ່ຽນແປງພຶດຕິກຳຈາກແຕ່ກ່ອນ ແມ່ນໃຊ້ຊ່ອງທາງການຮັບຮູ້ຈາກໝູ່ເພື່ອນ ແລະ ບໍລິສັດທ່ອງທ່ຽວ. ແຕ່ໃນປີ 2023, ນັກທ່ອງທ່ຽວໄດ້ໃຊ້ຂໍ້ມູນຈາກ ເວັບໄຊ ແລະ ຊ່ອງທາງອອນລາຍຕ່າງໆ ເປັນຫຼັກສູງເຖິງ 54.3% ເນື່ອງຈາກວ່າ ຜູ້ຄົນສ່ວນຫຼາຍໃນທົ່ວໂລກໄດ້ໃຊ້ ເຄື່ອງມືການສື່ສານຜ່ານສື່ສັງຄົມອອນລາຍ ແລະ ມີການຄົ້ນຫາຂໍ້ມູນດ້ວຍຕົນເອງຫຼາຍຂຶ້ນ, ຮອງລົງມາເປັນຂໍ້ມູນຊ່ອງ ທາງຈາກໝູ່ເພື່ອນທີ່ໄດ້ເລົ່າປາກຕໍ່ປາກສູ່ກັນຟັງໃນການມາຢ້ຽມຢາມ ສປປ ລາວ.

ເມື່ອນັກທ່ອງທ່ຽວມາຮອດ ສປປ ລາວ ແລ້ວ, ນັກທ່ອງທ່ຽວທີ່ເດີນທາງດ້ວຍຕົນເອງຫຼາຍຂຶ້ນ, ໄດ້ສະແດງອອກ ໃນການໃຊ້ບໍລິການລົດໂດຍສານ ອັດຕາສ່ວນ 53.9%, ທາງເຮືອ ອັດຕາສ່ວນ 34.9%, ລວມທັງການເດີນທາງ ແບບອື່ນໆ ຊຶ່ງລວມເຖິງລົດໄຟ ລາວ-ຈີນ 42.7%. ນອກຈາກນັ້ນ, ຍັງມີການໃຊ້ລົດຕຸກຕຸກ 30%, ລົດຖີບ ອັດຕາ

ສ່ວນ 27.8%, ສັງເກດເຫັນວ່າ ມີການໃຊ້ ລົດສ່ວນຕົວ ມີພຽງແຕ່ 19.6% ແລະ ໃຊ້ບໍລິການລົດແທັກຊີ້ຂ້ອນຂ້າງໜ້ອຍ ພຽງແຕ່ 13.5%. ເມື່ອພິຈາລະນາຕາມລັກສະນະຂອງການເດີນທາງເຂົ້າມາ ເຫັນວ່າການເດີນທາງເຂົ້າມາສ່ວນຫຼາຍເປັນການເດີນທາງເປັນຄູ່ຜົວເມຍ ເຖິງ 35.8%, ເດີນທາງຄົນດຽວ 29.3% ແລະ ເດີນທາງມາກັບໝູ່ ມີພຽງ 18%. ໃນປີ 2023 ນັກທ່ອງທ່ຽວທີ່ເຂົ້າມາທ່ຽວ ສປປ ລາວ ເປັນຄັ້ງທຳອິດມີເຖິງ 79.5%, ມາທ່ຽວຄັ້ງທີ 2 ມີພຽງແຕ່ 12.2%, ເພີ່ມຂຶ້ນຈາກປີ 2022 ແມ່ນ 9.7% ແລະ ມາທ່ຽວຄັ້ງທີ 3 ຫຼືຫລາຍກວ່າສາມຄັ້ງ ມີພຽງແຕ່ 8.2%.

ຈາກຂໍ້ມູນທີ່ໄດ້ວິເຄາະມາຂ້າງເທິງ, ເຫັນໄດ້ຢ່າງຊັດເຈນວ່າ ການເຂົ້າມາທ່ອງທ່ຽວໃນ ສປປ ລາວ ຈະເປັນລັກສະນະການມາເປີດປະສົບການໃໝ່ທີ່ແຕກຕ່າງຈາກປະເທດຂອງເຂົາເຈົ້າ ແລະ ເປັນຮູບແບບການທ່ອງທ່ຽວພະຈິນໄພອີກຮູບແບບໜຶ່ງ. ຊຶ່ງເສັ້ນທາງທີ່ນັກທ່ອງທ່ຽວໃຊ້ໃນການທ່ອງທ່ຽວຢູ່ ສປປ ລາວ ສ່ວນຫຼາຍແມ່ນ ນະຄອນຫຼວງວຽງຈັນ ມີອັດຕາສ່ວນ 83.1%, ຫຼວງພະບາງ 67.7%, ວັງວຽງ 35.5% ແລະ ຈຳປາສັກ 21.9% ເມື່ອໄປເຖິງຈຸດໝາຍປາຍທາງແລ້ວສ່ວນໃຫຍ່ຈະແບ່ງການພັກແຮມເປັນ 2 ກຸ່ມຄື: ກຸ່ມທີ່ຕ້ອງການຄວາມສະດວກສະບາຍຈະພັກຢູ່ໂຮງແຮມກວມເອົາ 49% ແລະ ກຸ່ມທີ່ຕ້ອງການປະຢັດຄ່າໃຊ້ຈ່າຍຈະພັກແຮມຢູ່ເຮືອນພັກ 43.9%. ໃຊ້ເວລາໃນການເຂົ້າພັກສະເລ່ຍ 9.9 ມື້ ຊຶ່ງສະເລ່ຍຄ່າໃຊ້ຈ່າຍໃນການທ່ອງທ່ຽວ ປະມານ 108.5 ໂດລາສະຫະລັດ/ມື້. ມີຄວາມເພິ່ງພໍໃຈໃນການໃຊ້ຈ່າຍທີ່ມາຢ້ຽມຢາມ ສປປ ລາວ ຫຼາຍ 45.5%, ພໍໃຈຫຼາຍທີ່ສຸດ 38%, ພໍໃຈປານກາງ 15.8%, ພໍໃຈໜ້ອຍທີ່ສຸດ 0.4% ແລະ ພໍໃຈໜ້ອຍ 0.3%.

ຕາຕະລາງທີ 30: ລັກສະນະຂອງນັກທ່ອງທ່ຽວຕ່າງປະເທດທີ່ມາທ່ອງທ່ຽວ ແຕ່ປີ 2018-2023

ລັກສະນະ	2018	2019	2020	2021	2022	2023
ຮູບແບບການເດີນທາງ	100%	100%	-	-	100%	100%
ທາງອາກາດ	31.4	39.8	-	-	44.7	48.6
ທາງບົກ	68.5	60.2	-	-	55.3	51.4
ເພດ	100%	100%	-	-	100%	100%
ຊາຍ	52.4	52.8	-	-	62.4	43.7
ຍິງ	47.6	47.2	-	-	37.6	56.3
ອາຍຸ	100%	100%	-	-	100%	100%
15 ເຖິງ 19	3.7	3.1	-	-	1.2	11.0
20 ເຖິງ 29	35.9	25.3	-	-	20.1	41.5
30 ເຖິງ 39	24.2	31.9	-	-	31.2	16.8
40 ເຖິງ 49	10.1	18.6	-	-	24.6	11.5
50 ເຖິງ 59	11.3	11.3	-	-	6.4	8.4
60 ຂຶ້ນໄປ	14.6	9.6	-	-	16.5	10.8
ອາຊີບ	100%	100%	-	-	100%	100%
ພະນັກງານລັດ	9.6	12.7	-	-	15.3	20.5
ພະນັກງານເອກະຊົນ	36.4	50.3	-	-	31.6	32.8
ນັກສຶກສາ	13.2	8.4	-	-	8.8	9.7
ແມ່ບ້ານ	2.8	2.4	-	-	5.2	2.5
ບ້ານນາ	11.7	8.5	-	-	15.6	10.0
ຄ້າຂາຍ, ທຸລະກິດ	10.1	8.7	-	-	16.7	10.3
ອື່ນໆ	15.9	9.0	-	-	6.8	14.1
ຈຸດປະສົງຂອງການຢ້ຽມຢາມ	100%	100%	-	-	100%	100%
ທຸລະກິດ	7.4	6.0	-	-	3.0	15.5
ທ່ອງທ່ຽວ	81	83.7	-	-	94	79.8
ຢ້ຽມຢາມຄອບຄົວ	3.3	1.3	-	-	1.3	2.7
ທາງການ, ກອງປະຊຸມ ແລະ ສຳມະນາ	1.4	2.1	-	-	0.4	0.1
ທັດສະນະສຶກສາ	2.9	6.3	-	-	-	0.9
ທາງຜ່ານ	0.5	-	-	-	0.2	-
ອື່ນໆ	3.5	0.6	-	-	1.0	1.0

ລັກສະນະ	2018	2019	2020	2021	2022	2023
ຄົນທີ່ເດີນທາງມານໍາ	100%	100%	-	-	100%	100%
ຄົນດຽວ	24.1	22.6	-	-	38.7	29.3
ຜົວຫຼືເມຍ/ຜູ້ຮູ້ໃຈ	39.4	27.1	-	-	37.1	35.8
ເດັກ	6.2	2.9	-	-	1.8	2.8
ຜູ້ຮ່ວມງານ	3.2	10.4	-	-	4.8	5.4
ເພື່ອນ	26.1	34.4	-	-	15.9	18.0
ອື່ນໆ	5.3	4.6	-	-	1.7	2.4
ເດີນທາງທ່ອງທ່ຽວໃນລາວ	%	%	-	-	%	%
ໂດຍທາງເຮືອບິນ	43.5	22.8	-	-	21.5	27.0
ລົດໂດຍສານ	48.6	74.9	-	-	45.6	53.9
ທາງເຮືອ	31.6	15.6	-	-	28	34.9
ລົດຕຸກຕຸກ	44.1	30.1	-	-	46.7	30.0
ລົດເທັກຊີ	32.4	17.6	-	-	8.6	13.5
ລົດສ່ວນຕົວ	20.8	16.9	-	-	6.8	19.6
ທາງລົດຖີບ	16.6	9.8	-	-	37.7	27.8
ອື່ນໆ	11.8	6.5	-	-	44.6	42.7
ມາຢ້ຽມຢາມລາວຈັກຄັ້ງ	100%	100%	-	-	100%	100%
ມາຄັ້ງທຳອິດ	78.2	61.8	-	-	80.4	79.5
ມາຄັ້ງທີ່ສອງ	7.9	23.9	-	-	9.7	12.2
ມາຄັ້ງທີ່ສາມ ຫຼື ຫລາຍກວ່າສາມຄັ້ງ	13.9	14.3	-	-	9.9	8.2
ແຫຼ່ງຂໍ້ມູນກ່ຽວກັບປະເທດລາວ	%	%	-	-	%	%
ເວັບໄຊ	-	47.6	-	-	73.0	54.3
ທະວີດເຕີ	-	71.1	-	-	4.0	5.3
ເຟັດບຸກ	16.4	11.5	-	-	12.8	12.2
ປຶ້ມ ຫຼື ວາລະສານທົ່ວໄປ	19.2	15.9	-	-	11.1	13.5
ໂທລະພາບ ຫຼື ວິທະຍຸ	3.5	3.4	-	-	2.7	6.6
ໝູ່ເພື່ອນ	28.4	40.6	-	-	14.4	19.3
ບໍລິສັດທ່ອງທ່ຽວ	17.3	27.8	-	-	5.6	6.9
ອື່ນໆ	8.2	4.3	-	-	8.9	24.7
ຜະລິດຕະພັນທີ່ນັກທ່ອງທ່ຽວສົນໃຈ	%	%	-	-	%	%
ທຳມະຊາດ	59	55.9	-	-	91.6	80.1
ປະຫວັດສາດ	44.1	54	-	-	71.1	54.9
ວັດທະນະທຳ	63.4	-	-	-	-	-
ເມືອງມໍລະດົກໂລກ	11.5	24.8	-	-	52.7	33.1
ວິຖີຊີວິດຂອງປະຊາຊົນ	12.4	9.5	-	-	33.7	21.1
ທ່ອງທ່ຽວແບບອະນຸລັກ	13.4	13.7	-	-	27.3	21.4
ຊົນເຜົ່າ	23.2	13.7	-	-	35.4	24.3
ທ່ອງທ່ຽວແບບປະຈົນໄພ	13.8	20.1	-	-	26.8	33.1
ທ່ອງທ່ຽວແບບກະສິກຳ	37.2	3.6	-	-	15.0	24.9
ວັດ ແລະ ອະນຸສາວະລີ	37.2	35.8	-	-	57.0	34.2
ລ່ອງເຮືອ	16	7.0	-	-	30.0	24.4
ອາຫານ	31	29.2	-	-	42.4	32.4
ຊື້ເຄື່ອງ	20.4	26.6	-	-	22.1	16.1
ຈຸດໝາຍປາຍທາງໃໝ່	21.9	24	-	-	22.7	21.6
ອື່ນໆ	13	5.4	-	-	4.1	16.8

ລັກສະນະ	2018	2019	2020	2021	2022	2023
ປະເພດທີ່ພັກ	%	%	-	-	%	%
ໂຮງແຮມ	57.9	70.9	-	-	51.1	49.0
ເຮືອນພັກ	43.9	31.6	-	-	49.9	43.9
ເຮືອນພັກປະຊາຊົນ	7	5.5	-	-	2.3	5.7
ເຮືອນສ່ວນຕົວ	4	2.4	-	-	1.1	0.6
ອື່ນໆ	5.9	4.1	-	-	2.6	24.7
ແຂວງທີ່ໄປຢ້ຽມຢາມ	%	%	-	-	%	%
ອັດຕະປື	1.2	0.4	-	-	0.7	0.3
ບໍ່ແກ້ວ	4.8	4.3	-	-	15.7	7.5
ບໍລິຄໍາໄຊ	2	1.1	-	-	2.1	2.7
ຈໍາປາສັກ	10.2	11.1	-	-	21.4	21.9
ຫົວພັນ	1.3	0.7	-	-	6.7	4.1
ຄໍາມ່ວນ	6.4	10.3	-	-	10.8	6.9
ຫຼວງນໍ້າທາ	4.3	3.2	-	-	4.7	5.9
ຫຼວງພະບາງ	79.4	45.4	-	-	93.6	67.7
ອຸດົມໄຊ	4.4	2.5	-	-	9.2	6.2
ຜົ້ງສາລີ	2.5	1.6	-	-	1	1.2
ສາລະວັນ	1.2	0.8	-	-	1.1	2.7
ສະຫວັນນະເຂດ	5.2	48.3	-	-	11	8.5
ເຊກອງ	1.8	1.2	-	-	1.4	1.3
ນະຄອນຫຼວງວຽງຈັນ	66.5	52.1	-	-	78.4	83.1
ວຽງຈັນ	38.2	32.5	-	-	16.1	35.5
ໄຊສົມບູນ	1.6	3.5	-	-	-	4.5
ໄຊຍະບູລີ	1.5	0.8	-	-	0.2	1.3
ຊຽງຂວາງ	5.3	4.1	-	-	14.3	9.7
ເມືອງວັງວຽງ	-	-	-	-	69.2	59.8
ປະເທດທີ່ໄດ້ເດີນທາງໄປທ່ອງທ່ຽວ	%	%	-	-	%	%
ຢ້ຽມຢາມແຕ່ ສປປ ລາວ ເທົ່ານັ້ນ	27.1	50.1	-	-	33	31.5
ປະເທດໄທ	53	58.0	-	-	71.6	51.5
ກໍາປູເຈຍ, ຈີນ ແລະ ຫວຽດນາມ	46.2	35.0	-	-	38.4	37.0
ປະເທດອາຊີຕາເວັນອອກສ່ຽງໃຕ້	24.1	16.6	-	-	15.4	20.3
ບໍ່ມີຂ້າງເທິງນີ້	1.8	1.8	-	-	1.7	11.3
ລະດັບຄວາມເພິ່ງພໍໃຈໃນການໃຊ້ຈ່າຍທີ່ມາຢ້ຽມຢາມ ສປປ ລາວ	100%	100%	-	-	100%	100%
ຫຼາຍທີ່ສຸດ	28.8	21.7	-	-	31.9	38.0
ຫຼາຍ	40.2	43.7	-	-	42.3	45.5
ປານກາງ	25.2	31.7	-	-	25.2	15.8
ໜ້ອຍ	4.3	2.6	-	-	0.7	0.3
ໜ້ອຍທີ່ສຸດ	1.5	0.3	-	-	-	0.4
ໄລຍະພັກເຊົາສະເລ່ຍ(ມື້)	7.9	7.9	-	-	9.6	9.9
ຄ່າໃຊ້ຈ່າຍສະເລ່ຍຕໍ່ຜູ້ໜຶ່ງ ຕໍ່ໜຶ່ງມື້(ໂດລາສະຫະລັດ)	90.7	83.6	-	-	98.6	108.5

ພາກທີ III: ການຄາດຄະເນສະຖິຕິການທ່ອງທ່ຽວ.

ຫຼັງຈາກທີ່ມີການປະກາດເປີດປະເທດໃຫ້ມີການເດີນທາງຂອງນັກທ່ອງທ່ຽວຕ່າງປະເທດ ແລະ ມີການຫຼຸດຜ່ອນມາດຕະການຕ່າງໆ ໃນການປ້ອງກັນການແຜ່ລະບາດຂອງພະຍາດໂຄວິດ-19, ໃນປີ 2023 ບັນຍາກາດການທ່ອງທ່ຽວຢູ່ພາກພື້ນ, ສາກົນ ແລະ ສປປ ລາວ ໄດ້ກັບມາມີຊີວິດຊີວາອີກຄັ້ງໜຶ່ງ. ຊຶ່ງເປັນປີເລີ່ມພື້ນຕົວຂອງຂະແໜງການທ່ອງທ່ຽວ, ລັດຖະບານແຫ່ງ ສປປ ລາວ ໄດ້ມີແຜນປະກາດເປັນປີທ່ອງທ່ຽວລາວ ໃນປີ 2024 ຊຶ່ງຈະລົງທຶນເຂົ້າໃນການປັບປຸງໂຄງລ່າງພື້ນຖານສິ່ງອໍານວຍຄວາມສະດວກ, ການປັບປຸງສະຖານທີ່ທ່ອງທ່ຽວ ບວກກັບການຟື້ນຟູຂອງບັນດາຫົວໜ່ວຍທຸລະກິດການທ່ອງທ່ຽວ ແລະ ການໂຄສະນາການທ່ອງທ່ຽວຢູ່ພາຍໃນ ແລະ ຕ່າງປະເທດ, ຄາດວ່າການທ່ອງທ່ຽວຂອງ ສປປ ລາວ ຈະພື້ນຕົວເຕັມທີ່ໃນປີ 2026 ຖ້າຫາກບໍ່ມີຜົນກະທົບຈາກສະພາບແວດລ້ອມພາຍນອກ ຈໍານວນນັກທ່ອງທ່ຽວຕ່າງປະເທດ ອາດຈະເທົ່າກັບປີ 2019.

ໃນປີ 2024 ເປັນປີທ່ອງທ່ຽວລາວ ຄາດວ່າຈະມີນັກທ່ອງທ່ຽວຕ່າງປະເທດເຂົ້າມາຈໍານວນ 3,990,747 ເທື່ອຄົນ ເພີ່ມຂຶ້ນ 16.8% ຈາກປີ 2023, ມີລາຍຮັບຈາກ ນັກທ່ອງທ່ຽວຕ່າງປະເທດ 1,086,519,035 ໂດລາສະຫະລັດ ເພີ່ມຂຶ້ນ 13.5%, ມີໄລຍະເວລາການພັກແຮມ ສະເລ່ຍເພີ່ມຂຶ້ນເລັກໜ້ອຍ ຈາກ 9.9 ວັນ ເປັນ 10 ວັນ, ປີ 2025 ຄາດວ່າຈະມີນັກທ່ອງທ່ຽວເພີ່ມຂຶ້ນ 4,361,577 ເທື່ອຄົນ, ມີລາຍຮັບເພີ່ມເປັນ 1,284,305,748 ໂດລາສະຫະລັດ.

ຄາດຄະເນການເຂົ້າມາຂອງນັກທ່ອງທ່ຽວຕ່າງປະເທດ ຈະມີ 3 ໄລຍະ ຄື: ໄລຍະເດືອນ ມີນາ - ມິຖຸນາ ແມ່ນໄລຍະ ເທດສະການບຸນປີໃໝ່ລາວທີ່ມີຊື່ສຽງ ແລະ ເປັນວັນພັກຍາວຂອງພາກພື້ນ; ໄລຍະເດືອນ ສິງຫາ-ກັນຍາ ແມ່ນລະດູຝົນຕົກຂ້ອນຂ້າງຫຼາຍ (Green Season) ນັກທ່ອງທ່ຽວຈະຫຼຸດລົງ ເນື່ອງຈາກເປັນໄລຍະທີ່ມີຝົນຕົກຫຼາຍທີ່ສຸດຂອງປີ ເຮັດໃຫ້ການເດີນທາງບໍ່ສະດວກ ແລະ ຢູ່ເຂດເອີຣົບແມ່ນລະດູຮ້ອນ ແລະ ເປັນຊ່ວງການທ່ອງທ່ຽວຂອງບັນດາປະເທດເອີຣົບ ແລະ ອາເມລິກາ. ໃນໄລຍະເດືອນ ພະຈິກ ເຖິງ ເດືອນ ມັງກອນ ນັກທ່ອງທ່ຽວຈະກັບເຂົ້າມາອີກຄັ້ງເນື່ອງຈາກເປັນຊ່ວງລະດູໜາວຂອງເຂດເອີຣົບ ແລະ ອາເມລິກາ ບວກກັບໄລຍະເທດສະການວັນພັກຍາວໃນທ້າຍປີ. ຊຶ່ງໄລຍະນີ້ ຢູ່ທົ່ວປະເທດຂອງ ສປປ ລາວ ຈະມີອາກາດທີ່ເຢັນສະບາຍ, ການເດີນທາງສະດວກ ເປັນລະດູການທ່ອງທ່ຽວຈະເຮັດໃຫ້ການທ່ອງທ່ຽວຂອງ ສປປ ລາວ ມີສີສັນ ແລະ ຈະມີນັກທ່ອງທ່ຽວເຂົ້າມາທ່ຽວຫຼາຍຂຶ້ນ.

ຄາດວ່າການທ່ອງທ່ຽວພາຍໃນປະເທດ ຈະພື້ນຕົວ ໃນປີ 2026, ຊຶ່ງປີ 2024 ເປັນປີທ່ອງທ່ຽວລາວ ຄາດວ່າຈະມີນັກທ່ອງທ່ຽວເພີ່ມຂຶ້ນ ແລະ ຈະເຮັດໃຫ້ການທ່ອງທ່ຽວພາຍໃນພື້ນຕົວຂ້ອນຂ້າງໄວ ເນື່ອງຈາກການປ່ຽນໂຄງສ້າງທາງຄົມມະນາຄົມ ເຊັ່ນ: ເສັ້ນທາງລົດໄຟ ລາວ-ຈີນ, ເສັ້ນທາງດ່ວນ, ການປັບປຸງ ເສັ້ນທາງສາຍຫຼັກຕ່າງໆ ແລະ ການເປີດສະໜາມບິນ ເຮັດໃຫ້ມີຄວາມສະດວກໃນການເດີນທາງຫຼາຍຂຶ້ນ. ໃນປີ 2024 ຄາດວ່າຈະມີນັກທ່ອງທ່ຽວພາຍໃນປະເທດທັງໝົດ 2,273,340 ເທື່ອຄົນ ເພີ່ມຂຶ້ນຈາກປີ 2023 ສະເລ່ຍ 17.9%, ຄາດວ່າ ປີ 2025 ຈະມີນັກທ່ອງທ່ຽວພາຍໃນປະເທດ 2,467,060 ເທື່ອຄົນ. ແຕ່ໄລຍະເວລາການພັກແຮມ ຄາດວ່າຈະເພີ່ມຂຶ້ນເລັກໜ້ອຍ ຈາກ 2.51 ວັນ ເປັນ 3 ວັນ ເນື່ອງຈາກຄວາມສະດວກໃນການເດີນທາງ ເຮັດໃຫ້ສາມາດໄປທ່ອງທ່ຽວໄດ້ຫຼາຍບ່ອນ ແລະ ມີການພັກແຮມໄດ້ຫຼາຍວັນ ໂດຍຄາດວ່າລາຍຮັບຈາກນັກທ່ອງທ່ຽວພາຍໃນຈະເພີ່ມຈາກປີ 2023 ຈໍານວນ 312,286,752 ໂດລາສະຫະລັດ, ມາເປັນ 368,281,080 ໂດລາສະຫະລັດ ໃນປີ 2024.

**ຕາຕະລາງທີ 31: ຄາດຄະເນຈຳນວນນັກທ່ອງທ່ຽວຕ່າງປະເທດ, ລາຍຮັບຈາກ
ການທ່ອງທ່ຽວ ແລະ ສະເລ່ຍໄລຍະພັກເຊົາ, ແຕ່ປີ 2024-2025**

ປີ	ຈຳນວນນັກທ່ອງທ່ຽວ	ລາຍຮັບຈາກ ການທ່ອງທ່ຽວ(ໂດລາ)	ໄລຍະພັກເຊົາສະເລ່ຍ ຂອງນັກທ່ອງທ່ຽວສາກົນ	ໝາຍເຫດ
1993	102,946	6,280,000	3.5	
1994	146,155	7,557,600	5.1	
1995	346,460	24,738,480	4.3	
1996	403,000	43,592,263	4.1	
1997	463,200	73,276,904	5.0	
1998	500,200	79,960,145	5.0	
1999	614,278	97,265,324	5.5	
2000	737,208	113,898,285	5.5	
2001	673,823	103,786,323	8.0	
2002	735,662	113,409,883	6.5	
2003	636,361	87,302,412	6.0	
2004	894,806	118,947,707	6.5	
2005	1,095,315	146,770,074	7.0	
2006	1,215,106	173,249,896	7.0	
2007	1,623,943	233,304,695	7.0	
2008	1,736,787	275,515,758	6.5	
2009	2,008,363	267,700,224	7.0	
2010	2,513,028	381,669,031	7.0	
2011	2,723,564	406,184,338	7.0	
2012	3,330,072	506,022,586	7.2	
2013	3,779,490	595,909,127	8.4	
2014	4,158,719	641,636,543	7.9	
2015	4,684,429	725,365,681	7.5	
2016	4,239,047	724,191,957	7.57	
2017	3,868,838	648,067,008	8.39	
2018	4,186,432	811,010,661	7.99	
2019	4,791,065	934,710,409	7.93	
2020	886,447	213,367,141	7.93	
2021	-	-	-	
2022	1,294,365	264,511,231	9.67	
2023	3,417,629	957,394,712	9.90	ຄາດຄະເນ
2024	3,990,747	1,086,519,035	10.00	ຄາດຄະເນ
2025	4,361,577	1,284,305,748	10.00	ຄາດຄະເນ

**ຕາຕະລາງທີ 32: ຄາດຄະເນຈຳນວນນັກທ່ອງທ່ຽວຕ່າງປະເທດໃນແຕ່ລະເດືອນ
ແຕ່ປີ 2024-2025**

ປີ	ມັງກອນ	ກຸມພາ	ມີນາ	ເມສາ	ພຶດສະພາ	ມິຖຸນາ	ກໍລະກົດ	ສິງຫາ	ກັນຍາ	ຕຸລາ	ພະຈິກ	ທັນວາ	ລວມທັງໝົດ
2005	77,093	81,766	113,722	100,477	83,665	96,140	67,878	85,940	77,694	99,437	100,217	111,286	1,095,315
2006	111,917	112,520	104,675	99,928	94,017	85,016	79,525	93,045	86,762	108,720	111,747	127,234	1,215,106
2007	150,853	140,238	137,463	117,805	141,771	117,741	121,541	127,687	126,071	152,366	139,478	150,929	1,623,943
2008	158,776	149,744	140,256	142,321	150,314	149,299	133,355	122,636	128,427	134,943	158,673	168,043	1,736,787
2009	186,668	176,596	154,059	101,288	117,754	140,929	161,055	156,239	178,194	191,697	190,132	253,752	2,008,363
2010	229,032	196,746	210,337	224,753	179,168	140,929	182,876	201,273	195,318	220,925	237,692	265,613	2,484,662
2011	265,367	237,554	257,454	221,854	266,080	237,153	244,181	219,440	209,259	182,671	192,683	189,868	2,723,564
2012	298,227	283,945	285,583	314,494	287,100	267,306	213,953	238,725	228,186	275,948	347,212	289,393	3,330,072
2013	345,411	350,459	308,847	331,717	297,038	273,152	297,439	308,065	280,235	326,579	331,823	328,725	3,779,490
2014	367,980	384,664	360,675	366,610	339,580	232,400	316,631	304,725	368,666	382,064	365,824	368,900	4,158,719
2015	436,358	426,697	421,841	416,628	325,095	298,970	337,805	358,358	461,921	400,054	420,650	380,052	4,684,429
2016	400,140	450,902	396,975	363,538	343,162	296,272	296,242	323,603	302,981	336,863	367,964	360,405	4,239,047
2017	339,764	350,380	355,217	346,559	314,344	298,306	278,971	280,983	262,464	325,574	358,997	357,280	3,868,838
2018	358,248	347,227	362,221	376,133	339,165	344,286	282,602	386,911	295,293	348,281	352,225	393,840	4,186,432
2019	331,524	337,356	393,497	404,945	392,491	368,646	418,537	437,586	362,005	413,251	473,648	457,579	4,791,065
2020	351,104	345,900	189,443										886,447
2021	-	-	-	-	-	-	-	-	-	-	-	-	-
2022	30	128	266	122	36,006	175,419	133,673	157,489	146,024	211,000	228,550	205,658	1,294,365
2023	279,983	276,187	275,077	295,269	278,749	269,171	290,870	266,568	266,817	290,493	299,139	329,306	3,417,629
2024	276,145	281,003	327,766	337,301	326,928	307,066	348,623	364,490	301,534	344,220	394,528	381,143	3,990,748
2025	301,805	307,114	358,223	368,644	357,307	335,599	381,018	398,359	329,554	376,206	431,189	416,560	4,361,577

ຕາຕະລາງທີ 33: ການຄາດຄະເນຈຳນວນນັກທ່ອງທ່ຽວພາຍໃນ, ລາຍຮັບຈາກ ການທ່ອງທ່ຽວ ແລະ ສະເລ່ຍໄລຍະພັກເຊົາ ແຕ່ປີ 2024-2025

ປີ	ຈຳນວນນັກທ່ອງທ່ຽວພາຍໃນ	ລາຍຮັບຈາກການທ່ອງທ່ຽວ(ໂດລາ)	ໄລຍະພັກເຊົາສະເລ່ຍຂອງນັກທ່ອງທ່ຽວ	ໝາຍເຫດ
2016	1,986,738	-	-	
2017	2,236,914	-	-	
2018	2,818,576	-	-	
2019	2,350,851	-	-	
2020	1,581,100	122,740,653	3.00	
2021	828,592	93,589,466	2.51	
2022	1,654,688	273,028,158	3.00	
2023	1,927,696	312,286,752	3.00	ຄາດຄະເນ
2024	2,273,340	368,281,080	3.00	ຄາດຄະເນ
2025	2,467,060	399,663,720	3.00	ຄາດຄະເນ

ກະຊວງຖະແຫຼງຂ່າວ, ວັດທະນະທຳ ແລະ ທ່ອງທ່ຽວ.

ກົມພັດທະນາການທ່ອງທ່ຽວ

ຫ້ອງການສຳນັກງານໃຫຍ່

ຕູ້.ປ.ນ : 3556

ຖະໜົນລ້ານຊ້າງ

ນະຄອນຫຼວງວຽງຈັນ, ສປປ ລາວ

ໂທ : (856-21)212251, 212769, 217910, 252961, ແຟັກ : (856-21)212769, 217910.

Website:

<http://www.tourismlaos.org>

<http://www.ecotourismlaos.com>

<http://www.tdd.gov.la>

<https://www.facebook.com/tourismlaopdr?mibextid=LQQJ4d>

ພະແນກຖະແຫຼງຂ່າວ, ວັດທະນະທຳ ແລະ ທ່ອງທ່ຽວແຂວງ, ລະຫັດປະເທດ : 856

ອັດຕະປື	ໂທ: (036) 211 056	ແຟັກ: (036) 211 014
ບໍ່ແກ້ວ	ໂທ: (084) 211 162	ແຟັກ: (084) 211 162
ບໍລິຄຳໄຊ	ໂທ: (054) 212 667	ແຟັກ: (054) 212 667
ຈຳປາສັກ	ໂທ: (031) 212 021	ແຟັກ: (031) 212 021
ຫົວພັນ	ໂທ: (064) 312 567	ແຟັກ: (064) 312 567
ຄຳມ່ວນ	ໂທ: (051) 212 512	ແຟັກ: (051) 212 512
ຫຼວງນ້ຳທາ	ໂທ: (086) 312 047	ແຟັກ: (086) 312 047
ຫຼວງພະບາງ	ໂທ: (071) 212 487	ແຟັກ: (071) 252 904
ອຸດົມໄຊ	ໂທ: (081) 211 797	ແຟັກ: (081) 212 482
ຜົ້ງສາລີ	ໂທ: (088) 210 098	ແຟັກ: (088) 210 098
ສາລະວັນ	ໂທ: (034) 211 528	ແຟັກ: (034) 211 528
ສະຫວັນນະເຂດ	ໂທ: (041) 212 755	ແຟັກ: (041) 212 755
ເຊກອງ	ໂທ: (038) 211 361	ແຟັກ: (038) 211 013
ນະຄອນຫຼວງວຽງຈັນ	ໂທ: (021) 222 971	ແຟັກ: (021) 212 926
ວຽງຈັນ	ໂທ: (023) 211 629	ແຟັກ: (023) 211 629
ໄຊສົມບູນ	ໂທ: (026) 210 030	ແຟັກ: (026) 210 030
ໄຊຍະບູລີ	ໂທ: (030) 5180095	ແຟັກ: (074) 211 183
ຊຽງຂວາງ	ໂທ: (061) 312 217	ແຟັກ: (061) 312 217

ຄະນະຈັດພິມປຶ້ມ

ຄະນະທີ່ປຶກສາ:

ທ່ານ ນາງ ພອນມະລິ ອິນທະພິມ
ທ່ານ ໂອເງິນ ປັນຍານຸວົງ
ທ່ານ ສິມໄຊ ສີປະເສີດ

ຫົວໜ້າກົມພັດທະນາການທ່ອງທ່ຽວ
ຮອງຫົວໜ້າກົມພັດທະນາການທ່ອງທ່ຽວ
ຮອງຫົວໜ້າກົມພັດທະນາການທ່ອງທ່ຽວ

ຄະນະກວດແກ້ເນື້ອໃນ:

ທ່ານ ໂສພາບ ສິມສຸກ
ທ່ານ ບຸນທະວີ ສີສະວາ
ທ່ານ ໄຊນະລົງ ບຸນຕາ

ຫົວໜ້າພະແນກສະຖິຕິ ແລະ ວິໄຈການທ່ອງທ່ຽວ
ຮອງຫົວໜ້າພະແນກສະຖິຕິ ແລະ ວິໄຈການທ່ອງທ່ຽວ
ຮອງຫົວໜ້າພະແນກສະຖິຕິ ແລະ ວິໄຈການທ່ອງທ່ຽວ

ຄະນະປະສານງານຂັ້ນສູນກາງ:

ທ່ານ ນາງ ອ່າງຄໍາ ໃຈມາວົງສັກ
ທ່ານ ດາວຈັນ ສິງຄໍາຢອງ
ທ່ານ ນາງ ເກດມະນີວອນ ບົວຄໍາສິດ
ທ່ານ ທິນະຄອນ ພິມມະໄກສອນ
ທ່ານ ນາງ ຕາບີ້ ແສງປະກາຍ

ວິຊາການພະແນກສະຖິຕິ ແລະ ວິໄຈການທ່ອງທ່ຽວ
ວິຊາການພະແນກສະຖິຕິ ແລະ ວິໄຈການທ່ອງທ່ຽວ
ວິຊາການພະແນກສະຖິຕິ ແລະ ວິໄຈການທ່ອງທ່ຽວ
ວິຊາການພະແນກສະຖິຕິ ແລະ ວິໄຈການທ່ອງທ່ຽວ
ວິຊາການພະແນກສະຖິຕິ ແລະ ວິໄຈການທ່ອງທ່ຽວ

ຄະນະປະສານງານຂັ້ນແຂວງ:

ນາງ ວາດສະໜາ ປ່ອງຄໍາຕັນ
ທ້າວ ສຸລິສິດ ສິມສີ
ທ້າວ ສອນວິໄຊ ສີຫາລາດ
ນາງ ຄໍາພູວຽງ ຈັນທິລາດ
ທ້າວ ວັນນະສິນ ລິວິງແສງ
ນາງ ບຸນທະຫວາຍ ດໍາລິຊາ
ນາງ ຄອນ ກາລິຄໍາ
ນາງ ວິພາພອນ ໄຊແສງສຸກ
ທ້າວ ຄໍາ ຈິດຕິວົງ
ທ້າວ ອະນຸວົງ ແກ້ວນະຄອນ
ທ້າວ ປັນຍາຮັກ ມຸຊິກາ
ທ້າວ ຈັນທະຈັກ ກິດຕະວົງ
ທ້າວ ຂັນແພງ ສີປະເສີດ
ນາງ ອ່ອນຈັນ ທິບພາວັນ
ທ້າວ ຕໍ່ອມ ສິນວນຈັນ
ທ້າວ ກ້ອງຢາງ
ທ້າວ ບຸນສິງ ທອງຫຼຽນ
ນາງ ພັນທະພອນ ສາຍພູເຄືອ

ພະແນກຖະແຫຼງຂ່າວ, ວັດທະນະທໍາ ແລະ ທ່ອງທ່ຽວແຂວງ ອັດຕະປື
ພະແນກຖະແຫຼງຂ່າວ, ວັດທະນະທໍາ ແລະ ທ່ອງທ່ຽວແຂວງ ບໍ່ແກ້ວ
ພະແນກຖະແຫຼງຂ່າວ, ວັດທະນະທໍາ ແລະ ທ່ອງທ່ຽວແຂວງ ບໍລິຄໍາໄຊ
ພະແນກຖະແຫຼງຂ່າວ, ວັດທະນະທໍາ ແລະ ທ່ອງທ່ຽວແຂວງ ຈໍາປາສັກ
ພະແນກຖະແຫຼງຂ່າວ, ວັດທະນະທໍາ ແລະ ທ່ອງທ່ຽວແຂວງ ຫົວພັນ
ພະແນກຖະແຫຼງຂ່າວ, ວັດທະນະທໍາ ແລະ ທ່ອງທ່ຽວແຂວງ ຄໍາມ່ວນ
ພະແນກຖະແຫຼງຂ່າວ, ວັດທະນະທໍາ ແລະ ທ່ອງທ່ຽວແຂວງ ຫຼວງນໍ້າທາ
ພະແນກຖະແຫຼງຂ່າວ, ວັດທະນະທໍາ ແລະ ທ່ອງທ່ຽວແຂວງ ຫຼວງພະບາງ
ພະແນກຖະແຫຼງຂ່າວ, ວັດທະນະທໍາ ແລະ ທ່ອງທ່ຽວແຂວງ ອຸດົມໄຊ
ພະແນກຖະແຫຼງຂ່າວ, ວັດທະນະທໍາ ແລະ ທ່ອງທ່ຽວແຂວງ ຜົ້ງສາລີ
ພະແນກຖະແຫຼງຂ່າວ, ວັດທະນະທໍາ ແລະ ທ່ອງທ່ຽວແຂວງ ສາລະວັນ
ພະແນກຖະແຫຼງຂ່າວ, ວັດທະນະທໍາ ແລະ ທ່ອງທ່ຽວແຂວງ ສະຫວັນນະເຂດ
ພະແນກຖະແຫຼງຂ່າວ, ວັດທະນະທໍາ ແລະ ທ່ອງທ່ຽວແຂວງ ເຊກອງ
ພະແນກຖະແຫຼງຂ່າວ, ວັດທະນະທໍາ ແລະ ທ່ອງທ່ຽວ ນະຄອນຫຼວງວຽງຈັນ
ພະແນກຖະແຫຼງຂ່າວ, ວັດທະນະທໍາ ແລະ ທ່ອງທ່ຽວແຂວງ ວຽງຈັນ
ພະແນກຖະແຫຼງຂ່າວ, ວັດທະນະທໍາ ແລະ ທ່ອງທ່ຽວແຂວງ ໄຊສົມບູນ
ພະແນກຖະແຫຼງຂ່າວ, ວັດທະນະທໍາ ແລະ ທ່ອງທ່ຽວແຂວງ ໄຊຍະບູລີ
ພະແນກຖະແຫຼງຂ່າວ, ວັດທະນະທໍາ ແລະ ທ່ອງທ່ຽວແຂວງ ຊຽງຂວາງ

